

Ventas - Apartamento - Puerto Banús
720.000€

www.mibgroup.es
+34 662 58 96 58
info@mibgroup.es

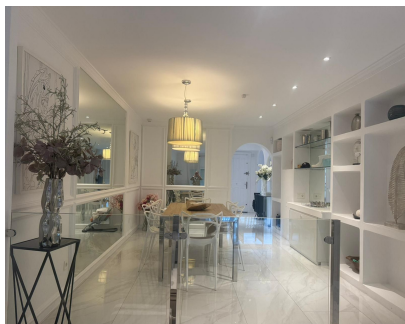
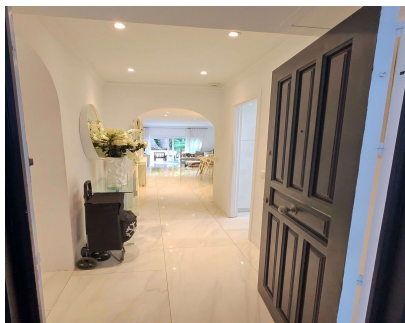

Ref.-ID: MIBGR5241850

Puerto Banús

Apartamento



2



2



135 m2

En la exclusiva urbanización Jardines de las Fuente, en pleno corazón de Puerto Banús, se encuentra esta residencia de estilo contemporáneo, concebida para quienes buscan un hogar refinado en uno de los enclaves más prestigiosos de la Costa del Sol. Con una superficie de 135 metros cuadrados, la vivienda ofrece espacios amplios y armoniosos, donde la luz natural y la serenidad son protagonistas. El apartamento dispone de dos dormitorios de generosas dimensiones, diseñados para garantizar el máximo confort, y dos baños cuidadosamente acabados, que combinan funcionalidad y elegancia. El salón-comedor, de líneas sobrias y equilibradas, se abre hacia el exterior creando una sensación continua de amplitud. La cocina, recientemente reformada, presenta un diseño moderno y atemporal, en perfecta sintonía con el carácter de la propiedad. La residencia cuenta además con dos terrazas privadas que prolongan la experiencia interior hacia el aire libre, ofreciendo rincones íntimos para disfrutar del clima mediterráneo durante todo el año. Jardines de la Fuente es un enclave tranquilo y perfectamente mantenido, situado a poca distancia de la marina de Puerto Banús, sus boutiques internacionales, restaurantes gourmet y playas de arena fina. La combinación de privacidad, ubicación y estilo convierte esta vivienda en una opción excepcional tanto como residencia permanente como inversión de prestigio. El precio de esta propiedad es de 720.000 €, acorde con la exclusividad del entorno y la calidad del conjunto.

Posición <ul style="list-style-type: none">✓ Lado de la Playa✓ Cerca de Tiendas✓ Cerca del Mar✓ Urbanización	Orientación <ul style="list-style-type: none">✓ Suroeste	Estado <ul style="list-style-type: none">✓ Reformado Recientemente	Piscina <ul style="list-style-type: none">✓ Comunitaria	Climatización <ul style="list-style-type: none">✓ Aire Acondicionado	Vistas <ul style="list-style-type: none">✓ Jardín
Características <ul style="list-style-type: none">✓ Terraza Cubierta✓ Terraza Privada✓ Doble acristalamiento	Cocina <ul style="list-style-type: none">✓ Equipada	Jardin <ul style="list-style-type: none">✓ Comunitario	Seguridad <ul style="list-style-type: none">✓ Recinto Cerrado	Aparcamiento <ul style="list-style-type: none">✓ Privado	Servicios Públicos <ul style="list-style-type: none">✓ Electricidad✓ Agua Potable