

Ventas - Apartamento - Benalmadena
410.000€

www.mibgroup.es
+34 662 58 96 58
info@mibgroup.es

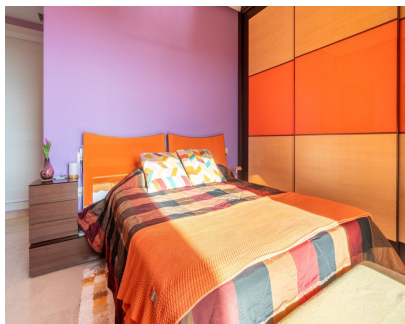
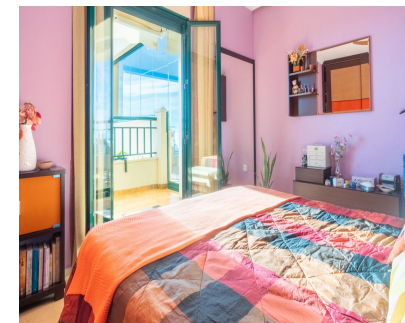

Ref.-ID: MIBGR5286973

Benalmadena

Apartamento

Comunidad: 1,620 EUR / año

IBI: 438 EUR / año



2



2



74 m2

Apartamento situado en una urbanización residencial consolidada junto al campo de golf de Torrequebrada, con una distribución cómoda y bien resuelta. La vivienda ofrece espacios amplios y luminosos, con una zona de estar que conecta directamente con una terraza acristalada orientada hacia el exterior, desde donde se disfrutan vistas abiertas al entorno verde y al mar en el horizonte. El interior se presenta cuidado y funcional, pensado tanto para residencia habitual como para uso vacacional. La propiedad cuenta con dos dormitorios, dos baños completos, armarios empotrados y una cocina independiente bien equipada. Destaca especialmente la terraza cerrada con cortinas de cristal, que amplía el espacio de uso durante todo el año y permite disfrutar de la luz natural y las vistas en cualquier estación. La vivienda incluye plaza de aparcamiento y se encuentra dentro de un complejo bien mantenido, con zonas comunes y un entorno tranquilo. Ubicada en Torrequebrada Golf, una de las zonas residenciales más valoradas de Benalmádena, la propiedad se encuentra a pocos minutos de la playa, supermercados, colegios, centros deportivos y del campo de golf. Cuenta con rápido acceso a la autovía A-7, que conecta cómodamente con Málaga capital, el aeropuerto internacional y el resto de la Costa del Sol. Una ubicación práctica que combina entorno residencial, servicios cercanos y buenas comunicaciones. El Documento Informativo Abreviado (DIA) está a su disposición. Gastos adicionales: impuestos (ITP o IVA+AJD), notaría y registro no incluidos en el precio.

Posición <ul style="list-style-type: none">✓ Cerca de Golf✓ Cerca de Ciudad✓ Urbanización	Orientación <ul style="list-style-type: none">✓ Suroeste	Estado <ul style="list-style-type: none">✓ Excelente	Climatización <ul style="list-style-type: none">✓ Aire Acondicionado✓ Calefacción Central.	Vistas <ul style="list-style-type: none">✓ Mar✓ Montaña✓ Golf✓ Panorámicas	Características <ul style="list-style-type: none">✓ Ascensor✓ Armarios Empotrados✓ Cerca de Transporte✓ Terraza Privada✓ Acceso para personas con movilidad reducida✓ Suelos de Mármol
Cocina <ul style="list-style-type: none">✓ Equipada	Aparcamiento <ul style="list-style-type: none">✓ Garaje✓ Cubierto✓ Privado	Servicios Públicos <ul style="list-style-type: none">✓ Electricidad	Categoría <ul style="list-style-type: none">✓ Golf		