

Ventas - Apartamento - Torremolinos
210.000€

www.mibgroup.es
+34 662 58 96 58
info@mibgroup.es

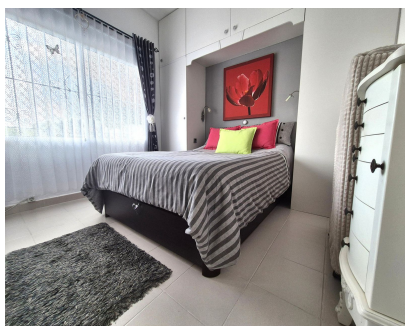

Ref.-ID: MIBGR5324920

Torremolinos

Apartamento

Comunidad: 1,560 EUR / año

IBI: 200 EUR / año

Basura: 140 EUR / año



1



1



58 m2

Ubicación, ubicación, ubicación. Bienvenido a este magnífico apartamento a un paseo de la estación de tren de Montemar, el encantador Parque de la Batería y todas las comodidades. Al entrar, encontrará un amplio y luminoso salón con salida a una amplia terraza soleada orientada al suroeste, perfecta para comer al aire libre y disfrutar del tiempo libre. La cocina es compacta, pero está equipada con todos los electrodomésticos y se puede abrir parcialmente si se desea. El dormitorio es doble, tiene amplios armarios y grandes ventanales con preciosas vistas al mar. El baño es amplio y cuenta con ducha. La comunidad está bien cuidada, con piscina, jardines y zona de relax. El propietario, junto con los jardineros, cuida con esmero las zonas comunes. Torremolinos es uno de los destinos turísticos más populares y con mejor relación calidad-precio de la Costa del Sol. El complejo se encuentra a menos de quince minutos en coche del aeropuerto de Málaga y, a aproximadamente noventa minutos en coche, el aeropuerto de Gibraltar ofrece una vía de acceso adicional a la Costa del Sol y a Torremolinos. El pueblo tiene un ambiente alegre y divertido y atrae tanto a jóvenes como a mayores. Hay una gran cantidad de tiendas y boutiques, y el mejor lugar para visitar es la calle peatonal principal, San Miguel, donde las tiendas se alinean para ofrecer productos de todo tipo. El pueblo también se llena de color en verano, con más de mil especies de árboles y flores plantadas en los alrededores de los pueblos, calles, plazas y parques. El antiguo barrio pesquero de El Bajondillo se encuentra al final de la calle San Miguel, al pie de una empinada escalera. Aquí encontrará excelentes marisquerías, tiendas de recuerdos y, al final, la playa de El Bajondillo. El paseo marítimo de Torremolinos se extiende hasta el puerto deportivo de Benalmádena y ofrece un agradable paseo nocturno, pasando por el antiguo pueblo pesquero de La Carihuela.

Posición <ul style="list-style-type: none">✓ Ciudad✓ Cerca de Tiendas✓ Cerca del Mar✓ Cerca de Ciudad✓ Cerca de Colegios	Orientación <ul style="list-style-type: none">✓ Sur✓ Suroeste✓ Oeste	Estado <ul style="list-style-type: none">✓ Excelente	Piscina <ul style="list-style-type: none">✓ Comunitaria	Climatización <ul style="list-style-type: none">✓ Aire Acondicionado✓ A/A Preinstalado✓ A/A Caliente	Vistas <ul style="list-style-type: none">✓ Mar✓ Urbanas✓ Calle
Características <ul style="list-style-type: none">✓ Terraza Cubierta✓ Armarios Empotrados✓ Cerca de Transporte✓ Terraza Privada✓ WiFi✓ Doble acristalamiento	Muebles <ul style="list-style-type: none">✓ Amueblada	Cocina <ul style="list-style-type: none">✓ Equipada	Jardin <ul style="list-style-type: none">✓ Comunitario	Seguridad <ul style="list-style-type: none">✓ Recinto Cerrado✓ Portero Automático	Categoría <ul style="list-style-type: none">✓ Ganga✓ Barato✓ Casas de vacaciones✓ Inversion✓ Reventa