MIBGROUP.ES

Ventas - Apartamento - Fuengirola

599.000€

www.mibgroup.es
+34 662 58 96 58
info@mibgroup.es





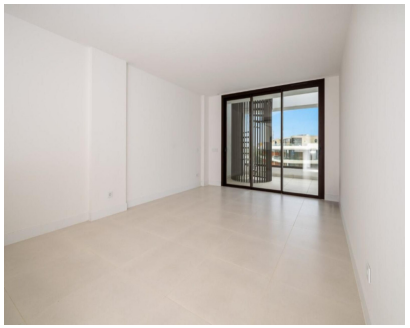



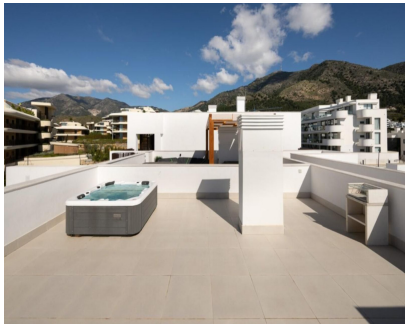

Ref.-ID: MIBGR5347810

Fuengirola

Apartamento

2

2

180 m2

Entra en sofisticada vida costera con este notable ático en Reserva del Higuerón, perfectamente situado a sólo 400 metros de las costas arenosas de Fuengirola. Este elegante ático de dos dormitorios presenta una mezcla inigualable de arquitectura moderna y confort de lujo, situado en el impresionante escenario de la Costa del Sol. Su punto culminante es un solárium privado en la azotea con un jacuzzi, un espacio ideal para relajarse mientras disfruta de vistas panorámicas al mar Mediterráneo. En su interior, la propiedad ofrece un diseño luminoso y contemporáneo con zonas de estar y comedor de planta abierta, complementado con acabados elegantes y amplias ventanas de suelo a techo que maximizan la luz y las vistas. La casa también se beneficia de dos plazas de aparcamiento privadas y un trastero. Situada dentro de un desarrollo seguro y cerrado, los residentes gozan de seguridad durante todo el día y acceso controlado para una paz mental completa. Los hermosos jardines y espacios verdes crean un ambiente tranquilo y complejo en toda la comunidad. Los residentes tienen acceso a una gran variedad de instalaciones de alta gama, incluyendo un gimnasio totalmente equipado, un spa de bienestar, zonas sociales elegantes y espacios de coworking adaptados para el trabajo a distancia. Las características al aire libre como jardines, piscinas y terrazas solares proporcionan el ambiente perfecto para abrazar el estilo de vida mediterráneo, mientras que las rutas de ciclismo y los servicios adicionales aumentan la comodidad diaria. Idealmente situado, la propiedad está a pocos minutos de algunas de las mejores playas de la Costa del Sol y ofrece fácil acceso a tiendas, restaurantes, escuelas, instalaciones sanitarias y más. Con conexiones directas con la autopista AP-7, el aeropuerto internacional de Málaga está a solo 15 minutos en coche, mientras que la ciudad de Málaga y Marbella se pueden llegar en unos 25 minutos. Situado en el entorno vibrante de Fuengirola, este ático presenta una oportunidad excepcional para disfrutar de un estilo de vida refinado en una de las zonas residenciales más deseables de la región, perfecto como hogar permanente, retiro de vacaciones o inversión.

Posición
- ✔ Cerca de Tiendas
- ✔ Cerca del Mar
- ✔ Cerca de Colegios
- ✔ Urbanización

Orientación
- ✔ Orientación Oeste

Estado
- ✔ Excelente estado de conservación

Piscina
- ✔ Piscina Comunitaria

Climatización
- ✔ Aire Acondicionado
- ✔ Calefacción Central.
- ✔ Baño

Vistas
- ✔ Vistas a Jardín
- ✔ Vistas a Piscina
- ✔ Vistas Urbanas
- ✔ Vistas a Calle

Caracteristicas
- ✔ Terraza Cubierta
- ✔ Ascensor
- ✔ Armarios Empotrados
- ✔ Cerca de Transporte
- ✔ Terraza Privada
- ✔ WiFi
- ✔ Gimnasio
- ✔ Sauna
- ✔ Paddle Tenis
- ✔ Pista de Tenis
- ✔ Trastero - Almacén
- ✔ Lavadero
- ✔ Baño En-Suite
- ✔ Acceso para minusválidos
- ✔ Jacuzzi
- ✔ Doble acristalamiento
- ✔ Restaurant

Muebles
- ✔ Sin Amueblar

Cocina
- ✔ Cocina Equipada

Jardin
- ✔ Jardín Comunitario
- ✔ Jardín Paisajistico

Seguridad
- ✔ Recinto Cerrado
- ✔ Persianas Eléctricas
- ✔ Portero Automático
- ✔ Alarma

Aparcamiento
- ✔ Párking Subterráneo
- ✔ Garaje
- ✔ Más de un aparcamiento

Categoría
- ✔ Casas de vacaciónes
- ✔ Inversion
- ✔ Lujo
- ✔ Reventa
- ✔ Contemporáneo