

Ventas - Apartamento - Benalmadena
259.000€

www.mibgroup.es
+34 662 58 96 58
info@mibgroup.es

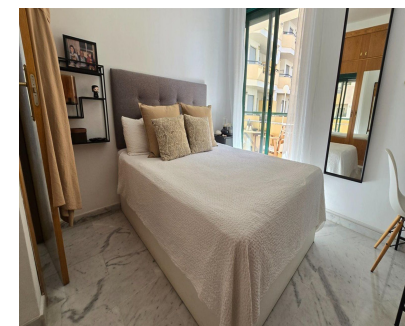
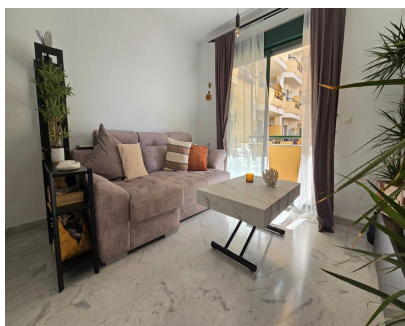
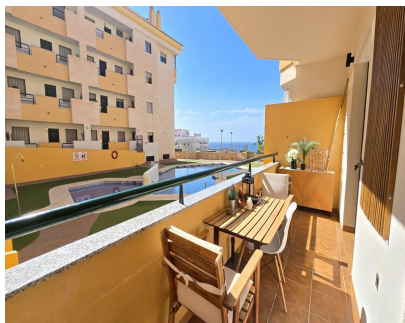

Ref.-ID: MIBGR5356789

Benalmadena

Apartamento



En una de las zonas más valoradas de Benalmádena, Torrequebrada, se encuentra este piso de un dormitorio que destaca por su excelente estado de conservación, su cercanía al mar y unas agradables vistas que acompañan el día a día. La vivienda está situada a tan solo 300 metros de la playa, en un entorno residencial tranquilo, ideal para quienes buscan calidad de vida junto al Mediterráneo...La distribución es cómoda y funcional. El piso cuenta con un dormitorio amplio y luminoso, un salón acogedor y una cocina independiente totalmente equipada. Tanto el salón como el dormitorio tienen acceso directo a una terraza privada con vistas al mar, un espacio perfecto para disfrutar de la luz natural, la brisa marina y momentos de descanso en cualquier época del año...El baño se encuentra en perfecto estado y la vivienda dispone de aire acondicionado centralizado frío/calor, garantizando confort durante todo el año.. La propiedad forma parte de una urbanización cuidada que ofrece piscina comunitaria, pista de tenis, gimnasio y sauna, aportando un valor añadido para el bienestar diario. Además, se incluyen en el precio una plaza de garaje y un trastero, proporcionando comodidad y espacio de almacenamiento adicional... La ubicación combina tranquilidad y buena comunicación, con supermercados, transporte público, colegios y campos de golf muy próximos, lo que la convierte en una opción adecuada tanto como vivienda habitual como segunda residencia...Una vivienda lista para entrar a vivir, en un entorno privilegiado y con el mar como telón de fondo... En cumplimiento del decreto de la Junta de Andalucía 218-2005 del 11 de octubre, se informa a los clientes que los gastos notariales, registrales y I. T. P. no están incluidos en el precio. Le recordamos que como consumidor tiene derecho a que se le informe y entregue la documentación informativa que corresponda, según el caso, en base a lo dispuesto en el Decreto 218/05 de 11 de octubre que regula el Reglamento de Información al Consumidor en la compra-venta y arrendamiento de viviendas en Andalucía.

Posición <input checked="" type="checkbox"/> Primera línea de Golf <input checked="" type="checkbox"/> Ciudad <input checked="" type="checkbox"/> Lado de la Playa <input checked="" type="checkbox"/> Cerca de Golf <input checked="" type="checkbox"/> Cerca del Mar <input checked="" type="checkbox"/> Cerca de Ciudad <input checked="" type="checkbox"/> Cerca de Marina <input checked="" type="checkbox"/> Urbanización	Orientación <input checked="" type="checkbox"/> Sureste	Estado <input checked="" type="checkbox"/> Excelente	Piscina <input checked="" type="checkbox"/> Comunitaria	Climatización <input checked="" type="checkbox"/> Aire Acondicionado	Vistas <input checked="" type="checkbox"/> Mar <input checked="" type="checkbox"/> Jardín <input checked="" type="checkbox"/> Piscina
Características <input checked="" type="checkbox"/> Terraza Cubierta <input checked="" type="checkbox"/> Ascensor <input checked="" type="checkbox"/> Armarios Empotrados <input checked="" type="checkbox"/> Cerca de Transporte <input checked="" type="checkbox"/> Terraza Privada <input checked="" type="checkbox"/> WiFi <input checked="" type="checkbox"/> Gimnasio <input checked="" type="checkbox"/> Sauna <input checked="" type="checkbox"/> Paddle Tenis <input checked="" type="checkbox"/> Trastero <input checked="" type="checkbox"/> Suelos de Mármol <input checked="" type="checkbox"/> Doble acristalamiento <input checked="" type="checkbox"/> Fibra óptica	Cocina <input checked="" type="checkbox"/> Equipada	Jardín <input checked="" type="checkbox"/> Comunitario	Seguridad <input checked="" type="checkbox"/> Recinto Cerrado <input checked="" type="checkbox"/> Portero Automático	Aparcamiento <input checked="" type="checkbox"/> Garaje	Servicios Públicos <input checked="" type="checkbox"/> Electricidad <input checked="" type="checkbox"/> Agua Potable <input checked="" type="checkbox"/> Teléfono
Categoría <input checked="" type="checkbox"/> Frente a la playa <input checked="" type="checkbox"/> Casas de vacaciones <input checked="" type="checkbox"/> Inversion					