

Ventas - Terreno - Coín  
**3.600.000€**

[www.mibgroup.es](http://www.mibgroup.es)  
**+34 662 58 96 58**  
[info@mibgroup.es](mailto:info@mibgroup.es)

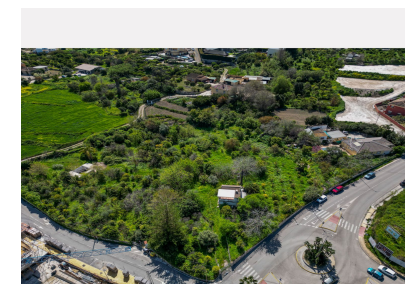
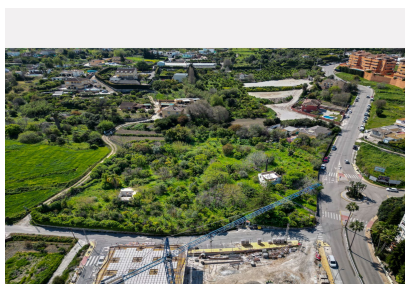
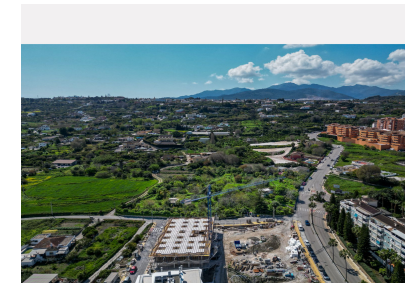
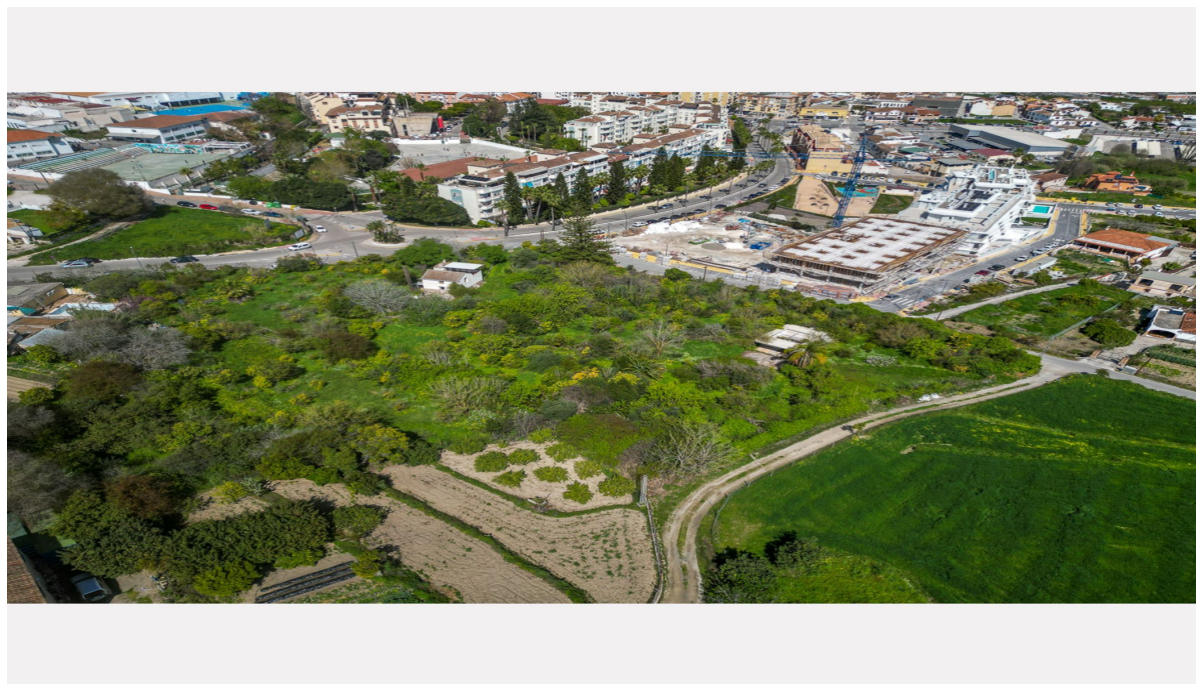
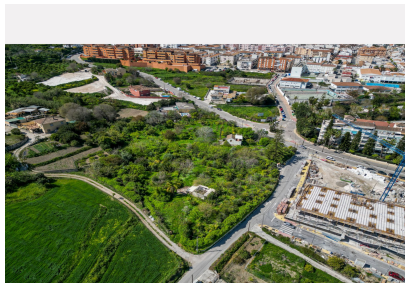

Ref.-ID: MIBGR5365906

Coín

Terreno



**7500 m2**

Parcela Urbanizable en Coín - Málaga. Terrenos provenientes del sector de suelo Clasificado por el P.G.O.U de Coín, como suelo urbanizable Programado SUP-R.11, localizándose en el ensanche del casco Urbano, en el margen izquierdo de la calle conocida como antigua circunvalación de Coín a Mijas, en el partido de Huertas Viejas. El terreno cuenta con PLAN PARCIAL DE ORDENACIÓN DEL SECTOR SUP-R.11. Oportunidad única de inversión en una **\*\*parcela urbanizable de 7.500 m<sup>2</sup>\*\***, situada en plena zona urbana de Coín-Málaga, en una ubicación inmejorable. Rodeada de todos los servicios: **\*\*Mercadona, comercios, colegios, restaurantes, bares y transporte público.** Un valor añadido excepcional para cualquier desarrollo residencial o proyecto inmobiliario. \* Superficie: 7.500 m<sup>2</sup> \* Terreno urbanizable. \* Zona consolidada y de alta demanda \* Ideal para promoción residencial o inversión a largo plazo. Una oportunidad excepcional en una de las mejores zonas de Coín, donde ubicación, vistas y accesibilidad se unen para ofrecer un proyecto con gran potencial. Llámenos sin compromiso, y consúltenos para más información y detalles urbanísticos.

**Posición**

- ✓ Campo
- ✓ Área Comercial
- ✓ Pueblo
- ✓ Cerca de Tiendas
- ✓ Cerca de Ciudad
- ✓ Cerca de Colegios
- ✓ Urbanización

**Categoría**

- ✓ Pre-construcción
- ✓ Con Permiso de Planificación