

Ventas - Apartamento - Fuengirola
720.000€

www.mibgroup.es
+34 662 58 96 58
info@mibgroup.es

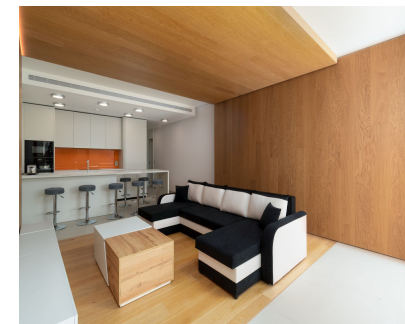
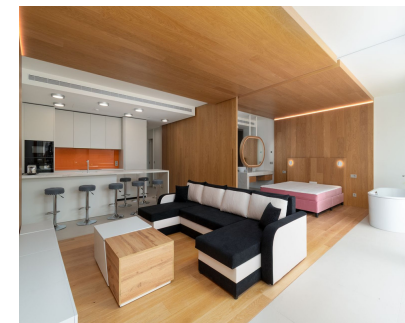

Ref.-ID: MIBGR5371606

Fuengirola

Apartamento

Comunidad: 2,472 EUR / año



Villa en planta baja en South Residences — el aclamado proyecto de residencias de marca de Higuero Real Estate, construido en el mismo espíritu que el hotel 5★ Higuero Hotel Curio Collection by Hilton. Certificado BREEAM y WELL, entregado en 2025 y listo para entrar a vivir. Dos dormitorios, dos baños, con amplias puertas correderas que dan a una terraza privada orientada al sur con vistas al mar, piscina privada y un árbol de gran porte. Tanto si desayunas como si ves caer el sol, el Mediterráneo siempre está frente a ti. Se incluyen dos plazas de garaje subterráneo y trastero. El inmueble se vende amueblado. Como propietario en South Residences, tienes acceso a Higuero Resort: el galardonado Sport Club con gimnasio, nueve pistas de pádel, tenis, piscinas interior y exterior, Higuero Spa, diez restaurantes incluyendo el restaurante con estrella Michelin Sollo, y The Beach Club. Un servicio de autobús lanzadera gratuito recorre todo el complejo hasta el beach club — el Mediterráneo a tu puerta sin necesidad de coger el coche. Situado entre Fuengirola y Benalmádena, a 12 minutos a pie de la estación de tren de Carvajal, a 15 minutos de la playa y a menos de 30 minutos del Aeropuerto de Málaga. Contáctenos para organizar una visita privada o un recorrido por vídeo.

Posición

- ✓ Área Comercial
- ✓ Cerca de Puerto
- ✓ Cerca de Tiendas
- ✓ Cerca del Mar
- ✓ Cerca de Ciudad
- ✓ Cerca de Colegios
- ✓ Cerca de los Bosques
- ✓ Marina
- ✓ Cerca de Marina
- ✓ Urbanización

Orientación

- ✓ Sur

Estado

- ✓ Excelente

Piscina

- ✓ Comunitaria
- ✓ Privada

Climatización

- ✓ Aire Acondicionado
- ✓ A/A Caliente
- ✓ A/A Frio
- ✓ Baño

Vistas

- ✓ Mar
- ✓ Piscina

Características

- ✓ Terraza Cubierta
- ✓ Ascensor
- ✓ Armarios Empotrados
- ✓ Terraza Privada
- ✓ WiFi
- ✓ Gimnasio
- ✓ Sauna
- ✓ Paddle Tenis
- ✓ Pista de Tenis
- ✓ Trastero
- ✓ Suelo de Madera
- ✓ Acceso para personas con movilidad reducida
- ✓ Restaurant
- ✓ Fibra óptica

Muebles

- ✓ Amueblada

Cocina

- ✓ Parcialmente Equipada

Jardín

- ✓ Comunitario

Seguridad

- ✓ Recinto Cerrado
- ✓ Seguridad 24 Horas

Aparcamiento

- ✓ Garaje
- ✓ Cubierto
- ✓ Más de uno

Categoría

- ✓ Casas de vacaciones
- ✓ Inversion
- ✓ Lujo
- ✓ Reventa