MIBGROUP.ES

Ventas - Apartamento - Mijas Costa

789.000€

www.mibgroup.es
+34 662 58 96 58
info@mibgroup.es







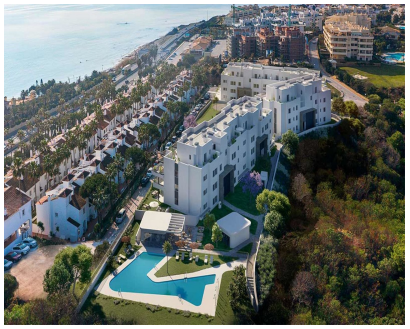

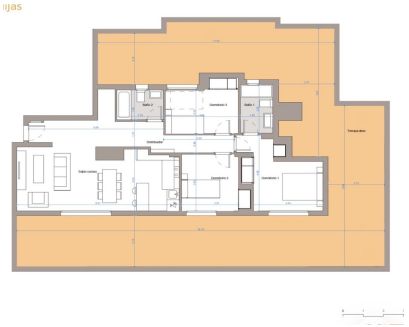

Ref.-ID: MIBGR5393137

Mijas Costa

Apartamento

3

2

110 m2

ATICO EXCLUSIVO DE 3 DORMITORIOS EN el Faro de Calaburra – MIJAS COSTA Entre el Mediterráneo y la tranquilidad de la Costa del Sol, presentamos este espectacular ático de 3 dormitorios en el exclusivo residencial Vitta Marina, una de las urbanizaciones más demandadas de Mijas Costa por su diseño moderno, ubicación privilegiada y excelentes zonas comunes. Con orientación sur/suroeste y una impresionante terraza privada, esta vivienda ha sido diseñada para disfrutar de la luz natural, el clima mediterráneo y el estilo de vida junto al mar. Características principales 3 dormitorios amplios y luminosos y 2 baños modernos. Salón-comedor con acceso directo a la amplia terraza, ideal para chill-out, comedor exterior y zona solárium Cocina contemporánea totalmente equipada. Plaza de garaje y trastero incluidos. El residencial ofrece completas zonas comunes pensadas para el bienestar y el ocio: Piscina comunitaria rodeada de jardines. Gimnasio equipado Sala social-gourmet Amplias zonas ajardinadas Ambiente tranquilo y exclusivo Ubicación inmejorable Situado entre La Cala de Mijas y Fuengirola, el complejo se encuentra a solo 2 minutos andando de la playa de Playamarina Cerca de campos de golf como Chaparral Golf Club. Con conexión rápida a la A-7 y AP-7. Próximo a supermercados, restaurantes, centros comerciales y todos los servicios. Una propiedad ideal tanto como residencia habitual, segunda vivienda o inversión de alta rentabilidad en la Costa del Sol. Diseño contemporáneo, amplios espacios exteriores, excelentes calidades y una ubicación privilegiada junto al mar convierten esta vivienda en una oportunidad única en Mijas Costa. obs.Algunas de las imágenes son infografías, reflejo de las excelentes calidades y acabados proyectados para la promoción.

Posición
- ✔ Primera línea de Playa
- ✔ Cerca de Golf
- ✔ Cerca del Mar
- ✔ Cerca de los Bosques

Orientación
- ✔ Orientación Sur

Estado
- ✔ Excelente estado de conservación

Piscina
- ✔ Piscina Comunitaria

Climatización
- ✔ Aire Acondicionado

Vistas
- ✔ Vistas al Mar

Caracteristicas
- ✔ Ascensor
- ✔ Armarios Empotrados
- ✔ Terraza Privada
- ✔ Trastero - Almacén
- ✔ Doble acristalamiento

Muebles
- ✔ Sin Amueblar

Cocina
- ✔ Cocina Equipada

Jardin
- ✔ Jardín Comunitario

Seguridad
- ✔ Recinto Cerrado

Aparcamiento
- ✔ Párking Subterráneo

Categoría
- ✔ Reventa