MIBGROUP.ES

## Ventas - Apartamento - Fuengirola

## 279.500€

**www.mibgroup.es**
**+34 662 58 96 58**
**info@mibgroup.es**





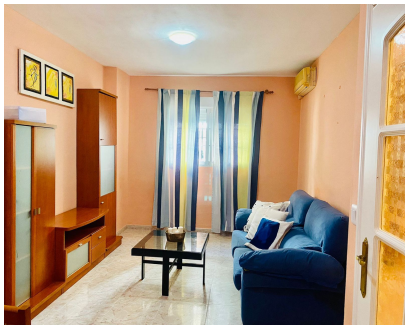





**Ref.-ID: MIBGR5419903** **Fuengirola** **Apartamento**

**Comunidad: 672 EUR / año** **IBI: 327 EUR / año** **2** **1** **74 m2**

¿Buscas piso para comprar en Los Boliches? ¿Quieres tu segunda residencia cerca de la playa para tus vacaciones? ¡Tenemos lo que estás buscando! Piso con ubicación perfecta en el centro de Los Boliches en Fuengirola. La vivienda está rodeada de todo tipo de servicios y comodidades. Está bien comunicada con el transporte público, está a escasos minutos andando de la Estación de Tren de Cercanías y, además, se encuentra a solo 3 minutos andando de la playa de Los Boliches. Piso ubicado en la planta baja del edificio. La vivienda cuenta con 74 m2 distribuidos en 2 dormitorios, 1 baño, salón comedor, cocina independiente y hall. Piso en buen estado de conservación, dispone de suelos de gres, armario empotrado en dormitorio principal, aire acondicionado por Split en pared, cocina amueblada y equipada, carpintería interior en madera lacada color blanco y carpintería exterior en PVC con Climalit. La vivienda es ideal como primera residencia, residencia vacacional o como inversión para su posterior rentabilidad ¿Te interesa esta propiedad? ¿Quieres visitarla? Llámanos sin ningún tipo de compromiso. Te facilitamos la búsqueda de tu financiación.

**Posición**
- ✔ Ciudad
- ✔ Área Comercial
- ✔ Lado de la Playa
- ✔ Pueblo
- ✔ Cerca de Puerto
- ✔ Cerca de Tiendas
- ✔ Cerca del Mar
- ✔ Cerca de Colegios

**Orientación**
- ✔ Orientación Norte

**Estado**
- ✔ Excelente estado de conservación
- ✔ Reformado Recientemente

**Climatización**
- ✔ Aire Acondicionado

**Vistas**
- ✔ Vistas a Calle

**Caracteristicas**
- ✔ Ascensor
- ✔ Armarios Empotrados
- ✔ Cerca de Transporte
- ✔ Acceso para minusválidos
- ✔ Servicio de Autobuses
- ✔ Cerca de una Iglesia

**Cocina**
- ✔ Cocina Equipada

**Seguridad**
- ✔ Portero Automático

**Aparcamiento**
- ✔ Párking en Calle

**Servicios Públicos**
- ✔ Electricidad

**Categoría**
- ✔ Casas de vacaciónes
- ✔ Inversion