MIBGROUP.ES

Ventas - Casa - Valtocado

985.000€

www.mibgroup.es
+34 662 58 96 58
info@mibgroup.es





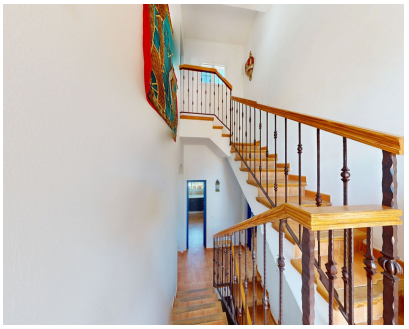





Ref.-ID: MIBGR5425180 **Valtocado** **Casa**

4 **3** **261 m2** **1600 m2**

Descubra esta preciosa villa independiente situada en la tranquila y codiciada zona de Valtocado, Mijas, que ofrece impresionantes vistas panorámicas a las montañas, al frondoso valle y a la reluciente piscina privada. Construida en 2005 y distribuida en tres plantas, esta amplia vivienda de 261 m² se asienta sobre una generosa parcela de 1.514 m², ofreciendo la combinación perfecta de privacidad, confort y el auténtico encanto andaluz. La villa cuenta con 4 dormitorios y 3 baños, todos luminosos y decorados con buen gusto, con un toque mediterráneo de cálidos suelos de barro y elegantes detalles en azul. El corazón de la casa es un acogedor salón con chimenea y acceso directo a las terrazas, ideal para relajarse o recibir invitados. La cocina, totalmente equipada, es amplia y funcional, perfecta para quienes disfrutan cocinando mientras aprovechan la luz natural y las vistas. Salga al exterior para disfrutar de la auténtica esencia del estilo de vida mediterráneo: una gran piscina privada rodeada de jardines maduros, terrazas soleadas y múltiples zonas chill-out donde tomar el sol o disfrutar de una comida al aire libre admirando el espectacular paisaje. La extensa parcela ofrece infinitas posibilidades y una tranquilidad absoluta. Ubicada a tan solo unos minutos del encantador pueblo de Mijas y con fácil acceso a las playas, campos de golf y servicios de la Costa del Sol, esta propiedad es ideal como residencia permanente, segunda vivienda o inversión para alquiler. Una verdadera oportunidad de tener un pedacito de paraíso en la Costa del Sol. Propiedades como esta no permanecen mucho tiempo en el mercado – contáctenos hoy mismo para concertar su visita o disfrute de un tour virtual en 3D desde cualquier parte del mundo.

Posición
- ✔ Campo
- ✔ Cerca de los Bosques
- ✔ Urbanización

Orientación
- ✔ Orientación Suroeste

Estado
- ✔ Buen estado de conservación

Piscina
- ✔ Piscina Privada

Climatización
- ✔ Aire Acondicionado
- ✔ A/A Caliente
- ✔ A/A Frio

Vistas
- ✔ Vistas al Mar
- ✔ Vistas a Montaña
- ✔ Vistas al Campo
- ✔ Vistas Panorámicas
- ✔ Vistas a Jardín
- ✔ Vistas a Piscina
- ✔ Vistas a Calle

Caracteristicas
- ✔ Terraza Cubierta
- ✔ Armarios Empotrados
- ✔ Cerca de Transporte
- ✔ Terraza Privada
- ✔ Trastero - Almacén
- ✔ Lavadero
- ✔ Baño En-Suite

Muebles
- ✔ Completamente Amueblada

Cocina
- ✔ Cocina Equipada

Jardin
- ✔ Jardín Privado

Seguridad
- ✔ Alarma

Aparcamiento
- ✔ Párking en Calle
- ✔ Párking Privado

Servicios Públicos
- ✔ Electricidad
- ✔ Agua Potable

Categoría
- ✔ Casas de vacaciónes
- ✔ Inversion
- ✔ Reventa