

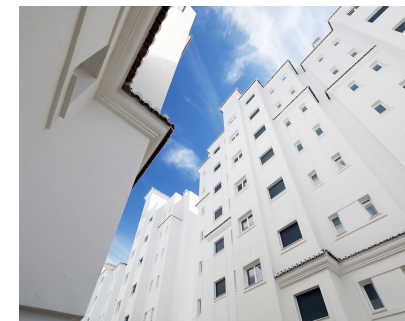

Ventas - Apartamento - Estepona  
**499.000€**

[www.mibgroup.es](http://www.mibgroup.es)  
**+34 662 58 96 58**  
[info@mibgroup.es](mailto:info@mibgroup.es)



Ref.-ID: MIBGR5427046

Estepona

Apartamento

Comunidad: 1,368 EUR / año

IBI: 470 EUR / año



3



2



107 m<sup>2</sup>

Tres dormitorios, orientación suroeste y una ubicación que permite llegar caminando al puerto deportivo, la playa y el centro de Estepona. Situada en la sexta planta de la fase más reciente de Puerto Blanco, esta vivienda disfruta de vistas abiertas al Mediterráneo y Gibraltar, además de una posición elevada que aporta una agradable sensación de amplitud, privacidad y luz natural. La zona de estar es luminosa y conecta directamente con la terraza, aprovechando al máximo las vistas y la orientación de la propiedad. La orientación suroeste permite disfrutar del sol de la tarde y de una perspectiva abierta sobre la costa. La propiedad dispone de tres dormitorios y dos baños, además de una cocina completamente equipada y una lavandería independiente que aporta funcionalidad al conjunto. El precio incluye una plaza de garaje privada y acceso a la piscina comunitaria dentro de una urbanización residencial consolidada. Una de las ventajas de esta ubicación es la posibilidad de realizar gran parte de la vida diaria caminando. El puerto deportivo, las playas, restaurantes, supermercados y el centro de Estepona se encuentran a poca distancia. Puerto Blanco sigue siendo una de las comunidades más valoradas por quienes buscan proximidad al mar y al centro de la ciudad sin renunciar a un entorno residencial durante todo el año. Las viviendas que combinan vistas abiertas al mar, cercanía al puerto deportivo y tres dormitorios siguen siendo algunas de las opciones más demandadas en esta zona de Estepona.

**Posición**

- ✓ Cerca de Puerto
- ✓ Cerca de Tiendas
- ✓ Cerca del Mar
- ✓ Cerca de Ciudad

**Características**

- ✓ Terraza Cubierta
- ✓ Ascensor
- ✓ Armarios Empotrados
- ✓ Terraza Privada
- ✓ WiFi
- ✓ Doble acristalamiento

**Orientación**

- ✓ Suroeste

**Jardin**

- ✓ Comunitario

**Estado**

- ✓ Excelente

**Seguridad**

- ✓ Recinto Cerrado

**Piscina**

- ✓ Comunitaria

**Aparcamiento**

- ✓ Privado

**Climatización**

- ✓ Aire Acondicionado

**Vistas**

- ✓ Mar
- ✓ Puerto
- ✓ Panorámicas
- ✓ Urbanas