MIBGROUP.ES

Ventas - Apartamento - Fuengirola

1.390.000€

www.mibgroup.es
+34 662 58 96 58
info@mibgroup.es

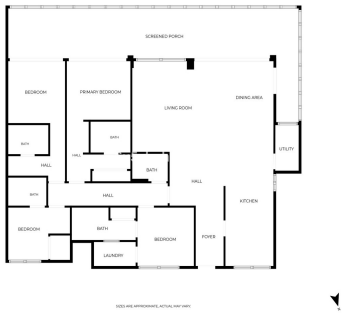









Ref.-ID: MIBGR5448022

Fuengirola

Apartamento

Comunidad: 5,832 EUR / año

4

4

237 m2

Exclusivo apartamento de lujo de 4 dormitorios con impresionantes vistas al mar en Reserva del Higuerón Descubra un estilo de vida mediterráneo único en este espectacular apartamento, completamente amueblado, situado en el prestigioso complejo residencial Med One, en Reserva del Higuerón. La vivienda dispone de una superficie construida de 237 m², con 182 m² de espacio interior y una magnífica terraza privada de 55 m², diseñada para disfrutar al máximo de las impresionantes vistas panorámicas al mar y del excelente clima de la Costa del Sol. El apartamento cuenta con 4 amplios dormitorios, 4 baños, además de un aseo de cortesía, ofreciendo el máximo confort tanto para familias como para quienes buscan una segunda residencia de alto nivel. La espaciosa terraza es el lugar perfecto para relajarse, disfrutar de comidas al aire libre o contemplar las espectaculares vistas al Mediterráneo durante todo el año. La propiedad se vende completamente amueblada, lista para entrar a vivir. Ubicado en una de las urbanizaciones más exclusivas de la Costa del Sol, Reserva del Higuerón, este apartamento combina diseño contemporáneo, privacidad y una ubicación privilegiada. La estación de tren de Carvajal se encuentra a pocos minutos, con conexiones directas a Fuengirola, el aeropuerto internacional de Málaga y el centro de la ciudad. Una oportunidad excepcional para adquirir una vivienda de lujo con amplios espacios, acabados de alta calidad y unas vistas al mar incomparables.

Posición
- ✔ Lado de la Playa
- ✔ Cerca de Tiendas
- ✔ Cerca de Cuidad
- ✔ Cerca de Colegios

Piscina
- ✔ Piscina Comunitaria
- ✔ Piscina Privada

Climatización
- ✔ Aire Acondicionado
- ✔ Calefacción Central.

Vistas
- ✔ Vistas al Mar
- ✔ Vistas a Montaña
- ✔ Vistas Panorámicas
- ✔ Vistas Urbanas

Caracteristicas
- ✔ Terraza Cubierta
- ✔ Ascensor
- ✔ Armarios Empotrados
- ✔ Cerca de Transporte
- ✔ Terraza Privada
- ✔ Gimnasio
- ✔ Trastero - Almacén
- ✔ Lavadero
- ✔ Baño En-Suite
- ✔ Doble acristalamiento

Muebles
- ✔ Completamente Amueblada

Seguridad
- ✔ Persianas Eléctricas
- ✔ Alarma