MIBGROUP.ES

**Ventas - Apartamento - Fuengirola**

**500.000€**

**www.mibgroup.es**
**+34 662 58 96 58**
**info@mibgroup.es**









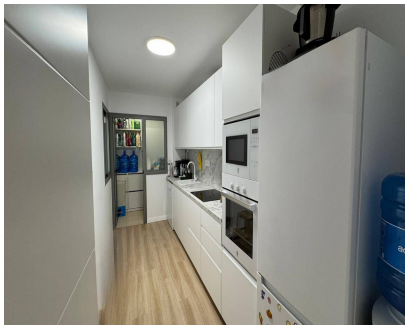

**Ref.-ID: MIBGR5450443**

**Fuengirola**

**Apartamento**

**2**

**2**

**70 m2**

Oportunidad Exclusiva en la Costa del Sol: Elegancia y Confort a Pasos del Mar Presentamos este distinguido apartamento en planta baja ubicado en una de las zonas más codiciadas de Fuengirola. Una propiedad que combina a la perfección la comodidad de una ubicación urbana privilegiada con la serenidad del estilo de vida mediterráneo. Distribución y Espacios Destacados Con una superficie construida de 70 m² perfectamente optimizada, la vivienda ofrece una distribución funcional y acogedora: Zona de Noche: 2 amplios dormitorios diseñados para garantizar el máximo descanso y 2 baños completos con acabados de alta calidad. Espacios Exteriores: Una magnífica terraza privada de 26 m², parcialmente cubierta, ideal para disfrutar de veladas al aire libre durante todo el año. Interiorismo: La propiedad se entrega completamente amueblada con un gusto exquisito y cuenta con una cocina independientemente equipada con electrodomésticos de primera línea. Almacenamiento Adicional: Incluye trastero privado y plaza de garaje en el mismo edificio. Ubicación Privilegiada Situado en una posición inmejorable, este apartamento le permite disfrutar de la máxima comodidad sin renunciar al estilo de vida costero: Entorno: Ubicación en lado de playa, a escasos metros del mar y del paseo marítimo. Servicios a su alcance: A poca distancia a pie de zonas comerciales, tiendas, restaurantes y del centro urbano de Fuengirola. Instalaciones y Seguridad Insertado en una urbanización privada en estado excelente, el residencial cuenta con instalaciones diseñadas para el bienestar diario: Zonas Comunes: Jardines comunitarios cuidadosamente mantenidos y piscina común para disfrutar del clima de la Costa del Sol. Seguridad y Accesibilidad: Recinto completamente cerrado con portero automático, acceso adaptado con ascensor y garaje privado. Una inversión estratégica tanto para residencia habitual como para segunda vivienda en el corazón de Fuengirola. Para solicitar más información o concertar una visita privada, póngase en contacto con nuestro equipo inmobiliario.

**Posición**
- ✔ Ciudad
- ✔ Área Comercial
- ✔ Lado de la Playa
- ✔ Cerca de Tiendas
- ✔ Cerca del Mar
- ✔ Cerca de Cuidad
- ✔ Urbanización

**Estado**
- ✔ Excelente estado de conservación

**Piscina**
- ✔ Piscina Comunitaria

**Caracteristicas**
- ✔ Terraza Cubierta
- ✔ Ascensor
- ✔ Terraza Privada
- ✔ Trastero - Almacén

**Muebles**
- ✔ Completamente Amueblada

**Cocina**
- ✔ Cocina Equipada

**Jardin**
- ✔ Jardín Comunitario

**Seguridad**
- ✔ Recinto Cerrado
- ✔ Portero Automático

**Aparcamiento**
- ✔ Garaje