MIBGROUP.ES

Ventas - Apartamento - Mijas

349.000€

www.mibgroup.es
+34 662 58 96 58
info@mibgroup.es







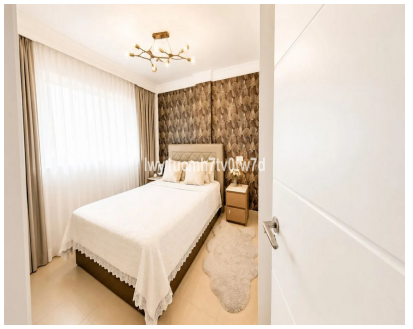



Ref.-ID: MIBGR5455420

Mijas

Apartamento

3

1

114 m2

APARTAMENTO EN LAS LAGUNAS DE LUJO COMPLETAMENTE REFORMADO · 119 m² · 3 DORMITORIOS Descubra una oportunidad única en uno de los barrios más consolidados y cotizados de Las Lagunas de Mijas: un espectacular apartamento de 119 m² totalmente renovado con materiales de alta calidad, completamente equipado y listo para entrar a vivir. El inmueble Con 4 amplios dormitorios, este apartamento ha sido reformado de arriba abajo con un diseño moderno y funcional. Cocina totalmente equipada con electrodomésticos de última generación, baños renovados, suelos de calidad, carpintería nueva y acabados de primer nivel. Nada queda por hacer — solo disfrutar. Una ubicación excepcional Las Lagunas de Mijas es el corazón residencial y comercial del municipio, reconocida por su excelente calidad de vida, su seguridad y su ambiente tranquilo y familiar. A escasos minutos lo tiene todo: • Centros comerciales y servicios — supermercados, restaurantes, colegios, bancos, todo a pie • Playas de Fuengirola — a solo 3 km (5 min en coche, 15 min en bici) • Transporte público — líneas de bus directas a Fuengirola, Marbella y Málaga • Cercanías Fuengirola — a 4 km, con conexión directa al aeropuerto y al centro de Málaga • Aeropuerto de Málaga-Costa del Sol — a tan solo 25 minutos (30 km por la A-7) • Campos de golf — más de 24 campos en un radio de 20 minutos • Mijas Pueblo — el icónico pueblo blanco, a 10 minutos en coche • Marbella — a 20 minutos por la autopista del Mediterráneo Por qué invertir en Las Lagunas ? Mijas alberga más de 31.500 residentes extranjeros de más de 78 nacionalidades, lo que convierte esta zona en una de las más demandadas de la Costa del Sol tanto para vivir como para invertir. Las Lagunas ofrece un excelente equilibrio entre naturaleza, vida urbana y playa, con transporte accesible y conexiones inmejorables con toda la costa. Un apartamento de estas características, en esta ubicación y en este estado, es una oportunidad

Posición
- ✔ Cerca de Tiendas

Orientación
- ✔ Orientación Sur

Piscina
- ✔ Piscina Comunitaria

Vistas
- ✔ Vistas a Calle

Caracteristicas
- ✔ Terraza Cubierta

Cocina
- ✔ Cocina Equipada

Jardin
- ✔ Jardín Comunitario

Seguridad
- ✔ Seguridad 24 Horas

Aparcamiento
- ✔ Párking Subterráneo
- ✔ Párking Privado

Servicios Públicos
- ✔ Electricidad
- ✔ Agua Potable
- ✔ Teléfono