MIBGROUP.ES

Ventas - Comercial - Marbella

330.000€

www.mibgroup.es
+34 662 58 96 58
info@mibgroup.es









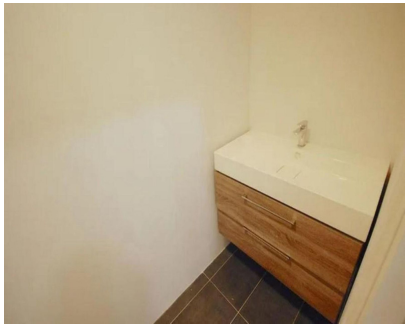

Ref.-ID: MIBGR5455462 **Marbella** **Comercial**

76 m2

Oficina en ubicación privilegiada en el centro de Marbella Excelente oportunidad de adquirir una oficina en una de las zonas más demandadas de Marbella. Situada en la primera planta, en pleno centro de la ciudad, la propiedad goza de una ubicación estratégica, rodeada de todo tipo de servicios, comercios, bancos, restaurantes y excelentes conexiones Ubicada justo frente a la principal estación de autobuses de Marbella, ofrece una accesibilidad inmejorable tanto para clientes como para empleados. Las oficinas en esta ubicación son una auténtica rareza en el mercado, lo que convierte esta propiedad en una excelente oportunidad tanto para desarrollar su actividad profesional como para realizar una inversión con gran potencial. No deje pasar la oportunidad de establecer su negocio en una de las mejores direcciones de Marbella.

Posición
- ✔ Ciudad
- ✔ Cerca de Tiendas
- ✔ Cerca del Mar

Orientación
- ✔ Orientación Oeste

Estado
- ✔ Buen estado de conservación

Vistas
- ✔ Vistas a Calle

Caracteristicas
- ✔ Ascensor
- ✔ Cerca de Transporte