MIBGROUP.ES

Ventas - Apartamento - Mijas

320.000€

www.mibgroup.es
+34 662 58 96 58
info@mibgroup.es









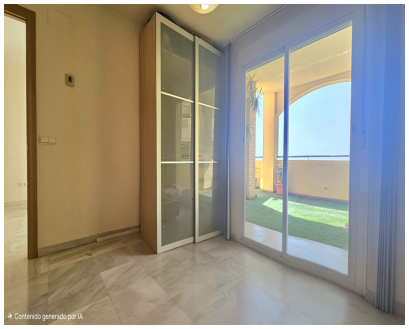

Ref.-ID: MIBGR5464501 **Mijas** **Apartamento**

Comunidad: 960 EUR / año

2 **2** **87 m2**

VENTA DE PISO EN HIPÓDROMO DE MIJAS, 2 DORMITORIOS, 2 BAÑOS, TERRAZA, PARKING Y TRASTERO. Bonito y amplio piso a la venta en Residencial Alazán, en Mijas Costa. ¡Ven a descubrir este magnífico apartamento en el corazón de Mijas Costa…Idóneo para los amantes del golf y la tranquilidad! Este luminoso apartamento se ubica en una primera planta y tiene unas vistas despejadas impresionantes. Cuenta con una superficie construida de 87 m2 distribuidos en 2 dormitorios con armarios empotrados, 2 baños uno de ellos en suite en el dormitorio principal, cocina independiente con lavadero, salón-comedor, terraza de 13m² con acceso desde el salón y dormitorio principal. Dispone de un perfecto estado de conservación, suelos de mármol, aire acondicionado, armarios empotrados, plaza de parking privada (posibilidad de una segunda plaza), orientación sureste, comunidad con zonas ajardinadas, gimnasio y piscina comunitaria para su disfrute durante todo el año. ¿Visitamos? La vivienda se encuentra cerca del Campo de Golf del Cerrado del Águila y del parque más grande de Andalucía. También, está próxima a todos los servicios y comodidades que nos ofrecen las localidades de Mijas y Fuengirola. Y además, tiene fácil acceso a la autovía del Mediterráneo en dirección Málaga o Marbella.

Posición
- ✔ Campo
- ✔ Cerca de los Bosques
- ✔ Urbanización

Orientación
- ✔ Orientación Sureste

Estado
- ✔ Buen estado de conservación

Piscina
- ✔ Piscina Comunitaria

Climatización
- ✔ Aire Acondicionado

Vistas
- ✔ Vistas al Mar
- ✔ Vistas a Montaña

Caracteristicas
- ✔ Ascensor
- ✔ Armarios Empotrados
- ✔ Terraza Privada
- ✔ Gimnasio
- ✔ Trastero - Almacén
- ✔ Baño En-Suite
- ✔ Suelos de Mármol
- ✔ Fibra óptica

Muebles
- ✔ Sin Amueblar

Cocina
- ✔ Cocina Parcialmente Equipada

Jardin
- ✔ Jardín Comunitario

Seguridad
- ✔ Recinto Cerrado
- ✔ Portero Automático

Aparcamiento
- ✔ Párking Subterráneo
- ✔ Garaje
- ✔ Párking Privado

Servicios Públicos
- ✔ Electricidad
- ✔ Agua Potable
- ✔ Teléfono
- ✔ Gas