Ventas - Apartamento - The Golden Mile

345.000€

www.mibgroup.es
+34 662 58 96 58
info@mibgroup.es

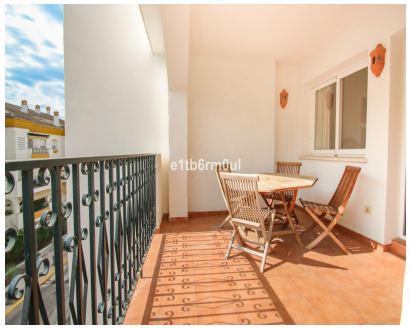









Ref.-ID: MIBGR5478193 **The Golden Mile** **Apartamento**

Comunidad: 1,092 EUR / año **IBI: 448 EUR / año** **Basura: 185 EUR / año** **1** **1** **63 m2**

MARBELLA MILA DE ORO • CERCA DE TODOS LOS SERVICIOS • Apartamento de un dormitorio situado en la urbanización cerrada de Los Pinos de Nagueles, que cuenta con seguridad las 24 horas, preciosos jardines comunitarios, piscina y pista de pádel. Ubicado en una ubicación privilegiada en el corazón de la Milla de Oro de Marbella, a tan solo 10 minutos a pie de una amplia variedad de restaurantes, cafeterías, supermercados, hoteles de cinco estrellas y el paseo marítimo. Y a solo cinco minutos en coche del centro de Marbella y de Puerto Banús. Este piso, situado en segunda planta, disfruta del sol de la mañana y consta de: recibidor, salón-comedor que da a una terraza cubierta, dormitorio doble, cuarto de baño y cocina totalmente equipada con lavadero. Entre sus características destacan: aire acondicionado frío/calor, suelos de mármol en toda la vivienda y una plaza de aparcamiento subterráneo.

Posición
- ✔ Cerca del Mar
- ✔ Cerca de Cuidad
- ✔ Cerca de Colegios

Orientación
- ✔ Orientación Este

Estado
- ✔ Excelente estado de conservación

Piscina
- ✔ Piscina Comunitaria

Climatización
- ✔ Aire Acondicionado

Caracteristicas
- ✔ Terraza Cubierta
- ✔ Ascensor
- ✔ Armarios Empotrados

Muebles
- ✔ Completamente Amueblada

Jardin
- ✔ Jardín Comunitario

Seguridad
- ✔ Recinto Cerrado
- ✔ Seguridad 24 Horas

Aparcamiento
- ✔ Párking Comunitario