MIBGROUP.ES

Ventas - Apartamento - Riviera del Sol

295.000€

www.mibgroup.es
+34 662 58 96 58
info@mibgroup.es







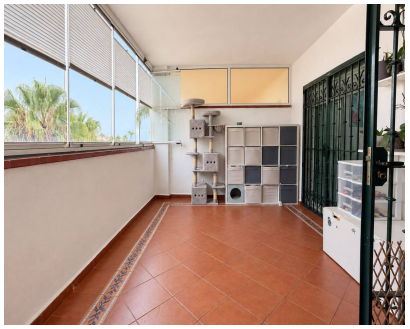



Ref.-ID: MIBGR5478874

Riviera del Sol

Apartamento

Comunidad: 1,128 EUR / año

2

2

90 m2

Se vende este acogedor piso situado en Riviera del Sol, Mijas, dentro de una urbanización privada y tranquila, ideal para quienes buscan disfrutar de la Costa del Sol en un entorno residencial, con comodidad y todos los servicios necesarios. La vivienda cuenta con 81 m² construidos y una distribución práctica y funcional. Dispone de dos dormitorios con armarios empotrados, dos baños, uno de ellos en suite, cocina reformada y un amplio salón-comedor. Uno de sus espacios más atractivos es la terraza cerrada con Lumon, que permite disfrutar de las vistas y aprovechar este espacio durante todo el año, tanto en verano como en invierno. Un rincón perfecto para desayunar, relajarse o crear una agradable zona de estar. Una urbanización para disfrutar La propiedad se encuentra en una urbanización que ofrece dos piscinas grandes y una piscina infantil, además de un pequeño gimnasio, zonas comunes y jardines. Un entorno ideal para disfrutar del buen clima de la Costa del Sol, relajarse junto a la piscina o pasar tiempo en familia. Comodidad y servicios La vivienda incluye plaza de garaje y trastero, aportando un espacio adicional muy práctico para el día a día. Se encuentra en una primera planta con ascensor y dispone de aire acondicionado, armarios empotrados y una distribución que aprovecha bien el espacio. Una oportunidad en Riviera del Sol Su ubicación, las buenas vistas, la terraza cerrada y las zonas comunes hacen de este piso una opción muy interesante tanto para residencia habitual como para segunda vivienda o inversión. Una propiedad que combina tranquilidad, comodidad y el estilo de vida mediterráneo, en una de las zonas más demandadas de la Costa del Sol. Contacta con nosotros para más información o para concertar una visita.

Posición
- ✔ Cerca de Golf
- ✔ Cerca de Tiendas
- ✔ Urbanización

Estado
- ✔ Excelente estado de conservación

Piscina
- ✔ Piscina Comunitaria
- ✔ Piscina de Niños

Climatización
- ✔ Aire Acondicionado

Vistas
- ✔ Vistas a Jardín
- ✔ Vistas Urbanas

Caracteristicas
- ✔ Terraza Cubierta
- ✔ Ascensor
- ✔ Armarios Empotrados
- ✔ Terraza Privada
- ✔ Gimnasio
- ✔ Trastero - Almacén
- ✔ Baño En-Suite

Cocina
- ✔ Cocina Equipada

Jardin
- ✔ Jardín Comunitario

Seguridad
- ✔ Recinto Cerrado

Aparcamiento
- ✔ Párking Subterráneo
- ✔ Párking Privado

Servicios Públicos
- ✔ Electricidad
- ✔ Agua Potable
- ✔ Teléfono

Categoría
- ✔ Ganga
- ✔ Barato
- ✔ Golf