MIBGROUP.ES

Ventas - Apartamento - Estepona

426.000€

www.mibgroup.es
+34 662 58 96 58
info@mibgroup.es







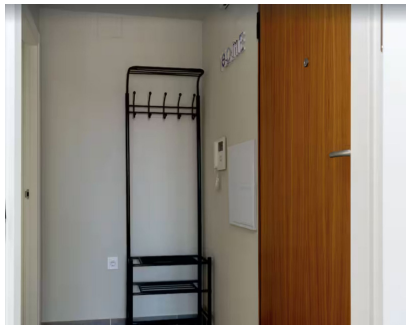

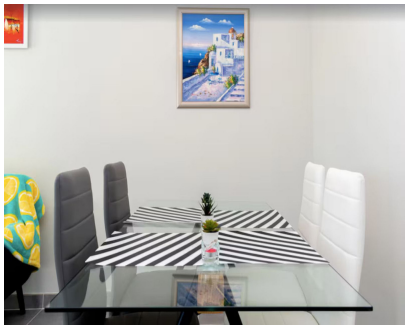

Ref.-ID: MIBGR5482039 **Estepona** **Apartamento**

2 **2** **92 m2**

Apartamento Planta Media, Estepona, Costa del Sol. 2 Dormitorios, 2 Baños, Construidos 92 m², Terraza 10 m². Posición : Primera línea de Playa, Ciudad, Lado de la Playa, Puerto, Pueblo, Cerca de Tiendas, Cerca del Mar, Cerca de Ciudad, Marina, Cerca de Marina, Urbanización. Orientación : Sur. Estado : Excelente. Piscina : Comunitaria, Piscina de Niños. Climatización : Aire Acondicionado, A/A Caliente, A/A Frio. Vistas : Mar, Playa, Panorámicas, Jardín, Piscina, Urbanas, Calle. Caracteristicas : Terraza Cubierta, Ascensor, Armarios Empotrados, Cerca de Transporte, Terraza Privada, WiFi, Suelos de Mármol, Doble acristalamiento, Fibra óptica. Muebles : Amueblada. Cocina : Equipada. Jardin : Comunitario. Aparcamiento : Subterráneo, Cubierto, Comunitario, Privado. Servicios Públicos : Electricidad, Agua Potable, Teléfono. Categoría : Ganga, Frente a la playa, Barato, Casas de vacaciónes, Inversion, Reducido, Reventa, Contemporáneo.

Posición
- ✔ Primera línea de Playa
- ✔ Ciudad
- ✔ Lado de la Playa
- ✔ Puerto
- ✔ Pueblo
- ✔ Cerca de Tiendas
- ✔ Cerca del Mar
- ✔ Cerca de Cuidad
- ✔ Marina
- ✔ Cerca de Marina
- ✔ Urbanización

Orientación
- ✔ Orientación Sur

Estado
- ✔ Excelente estado de conservación

Piscina
- ✔ Piscina Comunitaria
- ✔ Piscina de Niños

Climatización
- ✔ Aire Acondicionado
- ✔ A/A Caliente
- ✔ A/A Frio

Vistas
- ✔ Vistas al Mar
- ✔ Vistas a Playa
- ✔ Vistas Panorámicas
- ✔ Vistas a Jardín
- ✔ Vistas a Piscina
- ✔ Vistas Urbanas
- ✔ Vistas a Calle

Caracteristicas
- ✔ Terraza Cubierta
- ✔ Ascensor
- ✔ Armarios Empotrados
- ✔ Cerca de Transporte
- ✔ Terraza Privada
- ✔ WiFi
- ✔ Suelos de Mármol
- ✔ Doble acristalamiento
- ✔ Fibra óptica

Cocina
- ✔ Cocina Equipada

Jardin
- ✔ Jardín Comunitario

Aparcamiento
- ✔ Párking Subterráneo
- ✔ Párking Cubierto
- ✔ Párking Comunitario
- ✔ Párking Privado

Servicios Públicos
- ✔ Electricidad
- ✔ Agua Potable
- ✔ Teléfono

Categoría
- ✔ Ganga
- ✔ Frente a la playa
- ✔ Barato
- ✔ Casas de vacaciónes
- ✔ Inversion
- ✔ Reducido
- ✔ Reventa
- ✔ Contemporáneo