MIBGROUP.ES

Ventas - Casa - Benalmadena

610.000€

www.mibgroup.es
+34 662 58 96 58
info@mibgroup.es

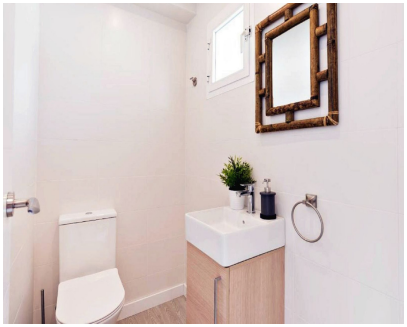

Ref.-ID: MIBGR5510119 **Benalmadena** **Casa**

4 **3** **180 m2**

Chalet pareado con vistas al Mediterráneo, garaje privado, trastero y piscina comunitaria en Cortijo Torrequebrada Presentamos esta luminosa vivienda pareada en Cortijo Torrequebrada, una de las zonas residenciales más valoradas de Benalmádena Costa, ideal para quienes buscan espacio, privacidad, vistas y tranquilidad en un entorno residencial consolidado. La propiedad se distribuye en 3 plantas principales más planta inferior de garaje y trastero, con acceso directo desde la vivienda. Cuenta con 4 dormitorios, 2 baños completos y un aseo de cortesía, cocina equipada y un amplio salón, aire acondicionado. Vistas abiertas al Mediterráneo. Gracias a su orientación suroeste, la vivienda disfruta de una excelente entrada de luz natural, especialmente durante la tarde, creando espacios cálidos, luminosos y muy agradables. Sus terrazas y ventanales permiten disfrutar de vistas abiertas al mar, al entorno residencial y a las zonas verdes de la urbanización. La vivienda se encuentra en muy buen estado de conservación, ha recibido algunas actualizaciones y está lista para entrar a vivir. Se vende parcialmente amueblada, lo que facilita una incorporación cómoda y rápida para sus futuros propietarios. La urbanización ofrece piscina comunitaria y zonas ajardinadas bien cuidadas, en un entorno tranquilo, privado y familiar. La vivienda cuenta además con garaje privado con acceso directo desde la casa y trastero, aportando comodidad y espacio adicional de almacenamiento. Su ubicación permite disfrutar de la cercanía a la costa, servicios, colegios, restaurantes, transporte y zonas de ocio, manteniendo al mismo tiempo la tranquilidad propia de una zona residencial. No deje pasar la oportunidad de conocer esta propiedad: una vivienda amplia, luminosa y muy completa, con vistas al Mediterráneo, garaje privado y piscina comunitaria, en una de las zonas más demandadas de Benalmádena Costa.

Posición
- ✔ Cerca de Golf
- ✔ Cerca del Mar
- ✔ Cerca de Cuidad
- ✔ Cerca de Colegios
- ✔ Cerca de Marina
- ✔ Urbanización

Orientación
- ✔ Orientación Sur

Estado
- ✔ Buen estado de conservación

Piscina
- ✔ Piscina Comunitaria

Climatización
- ✔ Aire Acondicionado

Vistas
- ✔ Vistas al Mar
- ✔ Vistas a Jardín
- ✔ Vistas a Piscina

Caracteristicas
- ✔ Armarios Empotrados
- ✔ Baño En-Suite

Muebles
- ✔ Parcialmente Amueblada

Cocina
- ✔ Cocina Equipada

Seguridad
- ✔ Recinto Cerrado

Aparcamiento
- ✔ Párking Subterráneo
- ✔ Garaje
- ✔ Párking Cubierto

Servicios Públicos
- ✔ Electricidad
- ✔ Agua Potable