

Alquiler Larga - Casa - Elviria

3.000€ / Mes

www.mibgroup.es
+34 662 58 96 58
info@mibgroup.es

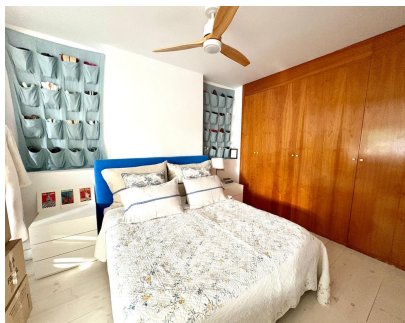

Ref.-ID: MIBGR5226709

Elviria

Casa



3



2



159 m2

¡Descubre tu nuevo hogar en la Costa del Sol! Esta elegante adosada de dos plantas, ubicada en una exclusiva urbanización cerrada de solo 22 viviendas, ofrece un estilo de vida cómodo, seguro y lleno de tranquilidad. Con 3 amplios dormitorios y 2 baños + aseo, esta propiedad es ideal para familias o quienes buscan un espacio acogedor y bien distribuido. La zona de día destaca por su ambiente luminoso y funcional, mientras que los dormitorios ofrecen privacidad y confort en cada rincón. La cocina Siematic, equipada con ósmosis y descalcificador, aporta un toque de calidad y comodidad a la vida diaria. Además, la vivienda incluye alarma y WiFi en el precio del alquiler, para que disfrutes de un hogar listo desde el primer día. El exterior es igualmente atractivo: una urbanización cuidada al detalle, con dos pistas de pádel, parque infantil y piscina, perfecta para aprovechar el clima mediterráneo. La plaza de parking en la puerta añade un extra de conveniencia. Su orientación suroeste proporciona luz natural durante todo el día. Y la ubicación es simplemente ideal: a poca distancia a pie de supermercados, la playa, zonas verdes, y con el centro de salud y el centro deportivo a solo 2 minutos andando.

Posición <ul style="list-style-type: none">✓ Área Comercial✓ Cerca de Golf✓ Cerca de Tiendas✓ Cerca de Colegios✓ Cerca de los Bosques✓ Urbanización	Orientación <ul style="list-style-type: none">✓ Suroeste	Estado <ul style="list-style-type: none">✓ Excelente	Piscina <ul style="list-style-type: none">✓ Comunitaria✓ Piscina de Niños	Climatización <ul style="list-style-type: none">✓ Aire Acondicionado	Características <ul style="list-style-type: none">✓ Armarios Empotrados✓ Cerca de Transporte✓ WiFi✓ Paddle Tennis
Muebles <ul style="list-style-type: none">✓ Amueblada	Cocina <ul style="list-style-type: none">✓ Equipada	Jardin <ul style="list-style-type: none">✓ Comunitario	Seguridad <ul style="list-style-type: none">✓ Recinto Cerrado	Aparcamiento <ul style="list-style-type: none">✓ Comunitario	