

Alquiler Larga - Casa - Rincón de la Victoria
2.500€ / Mes

www.mibgroup.es
+34 662 58 96 58
info@mibgroup.es

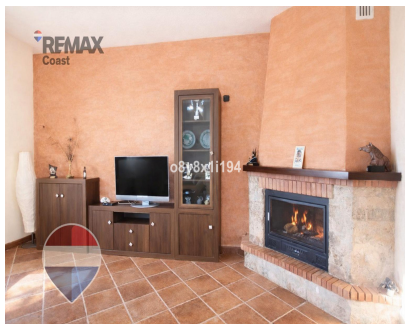
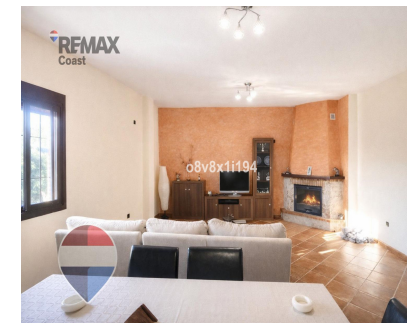
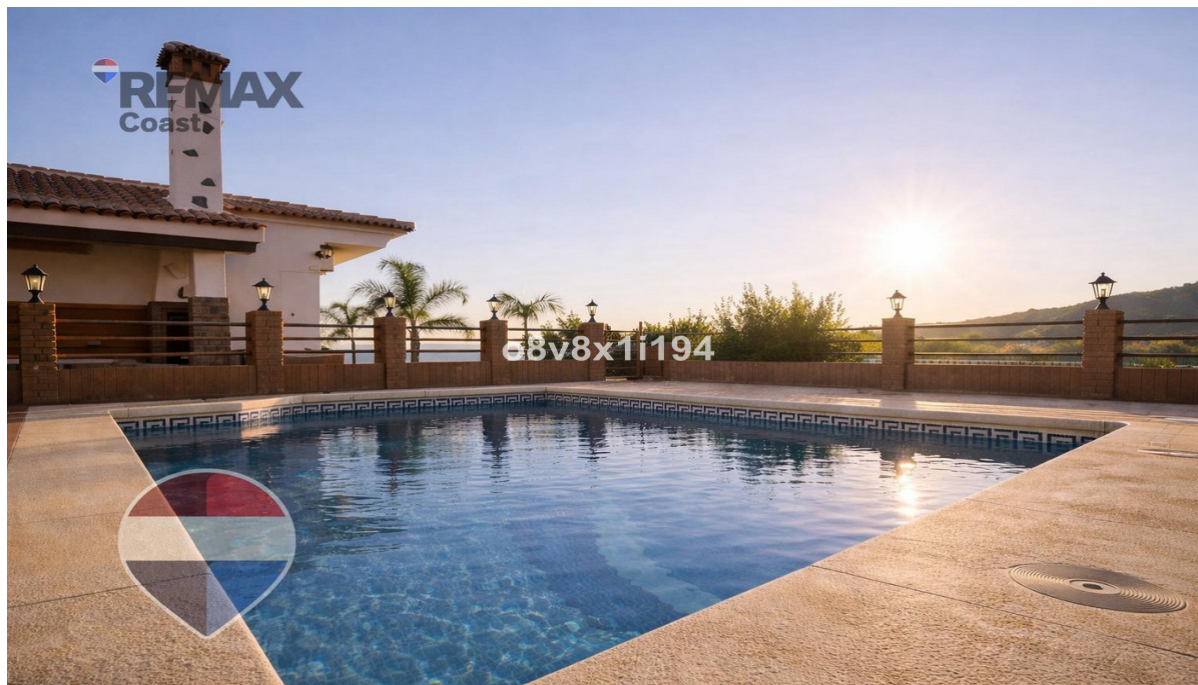
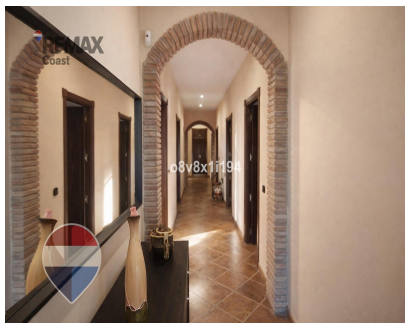

Ref.-ID: MIBGR5289835

Rincón de la Victoria

Casa



4



3



200 m2

Un hogar sereno en plena naturaleza, pensado para vivir sin prisas. Se alquila para larga temporada esta amplia casa de campo, una propiedad que ofrece tranquilidad, amplitud y un entorno natural abierto, ideal para quienes buscan un lugar donde el día a día fluya con calma y comodidad. La vivienda se sitúa en un entorno despejado, rodeado de naturaleza y con vistas abiertas que aportan sensación de espacio y conexión con el paisaje. Un escenario que acompaña tanto los momentos de descanso como la vida cotidiana, lejos del ruido y con una agradable sensación de privacidad. Distribuida en cuatro dormitorios, la casa ofrece múltiples posibilidades: alojamiento familiar, espacios de trabajo desde casa o estancias para invitados. Las zonas comunes son amplias y funcionales, con un salón comedor que actúa como núcleo de la vivienda y una chimenea que aporta calidez y confort durante los meses más frescos. La cocina está equipada y pensada para un uso práctico y diario. En el exterior, la propiedad destaca por su piscina privada, ideal para disfrutar del clima durante gran parte del año, y por una zona de barbacoa que invita a compartir comidas al aire libre y encuentros tranquilos en un entorno natural. Se trata de una casa sin artificios, enfocada en la calidad de vida, el bienestar y el equilibrio entre interior y exterior. Una vivienda pensada para quienes valoran la calma, el espacio y una forma de vivir más pausada, sin renunciar a las comodidades necesarias. Se buscan inquilinos responsables, con solvencia demostrable, interesados en un alquiler estable y de larga duración. Para más información o para concertar una visita, estaré encantada de ayudarte y acompañarte en el proceso.

Orientación

✔ Sureste

Estado

✔ Buen

Piscina

✔ Privada

Climatización

- ✔ Aire Acondicionado
- ✔ Chimenea

Vistas

✔ Mar

Características

- ✔ Terraza Cubierta
- ✔ Terraza Privada
- ✔ Solario
- ✔ Lavadero
- ✔ Suelo de Madera
- ✔ Acceso para personas con movilidad reducida
- ✔ Jacuzzi
- ✔ Barbacoa

Muebles

✔ Amueblada

Aparcamiento

✔ Garaje

Servicios Públicos

✔ Agua Potable