MIBGROUP.ES

Alquiler Larga - Apartamento - Málaga

1.900€ / Mes

www.mibgroup.es
+34 662 58 96 58
info@mibgroup.es





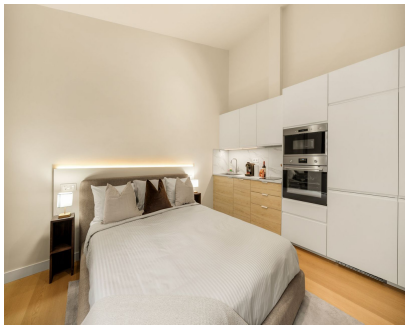





Ref.-ID: MIBGR5548318 **Málaga** **Apartamento**

1 **30 m2**

Disfruta de una estancia cómoda en Málaga en este elegante estudio situado en la calle Gordón 6, idealmente ubicado cerca del centro histórico de la ciudad. Con un interior luminoso y moderno y un ambiente acogedor, este estudio es perfecto para estudiantes universitarios, trabajadores remotos, viajeros solitarios o parejas que buscan un hogar cómodo lejos de casa. Disfruta de un fácil acceso a cafeterías locales, restaurantes, tiendas, museos y atracciones culturales, lo que lo convierte en un lugar ideal tanto para trabajar como para relajarse.

Posición
- ✔ Ciudad
- ✔ Cerca de Tiendas
- ✔ Cerca de Cuidad

Estado
- ✔ Excelente estado de conservación
- ✔ Nueva Construcción

Climatización
- ✔ Aire Acondicionado
- ✔ A/A Caliente
- ✔ A/A Frio
- ✔ Calefacción Central.

Vistas
- ✔ Vistas Urbanas
- ✔ Vistas a Calle

Caracteristicas
- ✔ Armarios Empotrados
- ✔ WiFi

Muebles
- ✔ Completamente Amueblada

Cocina
- ✔ Cocina Equipada

Jardin
- ✔ Jardín Comunitario

Aparcamiento
- ✔ Párking en Calle

Servicios Públicos
- ✔ Electricidad

Categoría
- ✔ Casas de vacaciónes