Apartamento de 2 dormitorios en alquiler en Estepona en primera línea de mar

1.000€





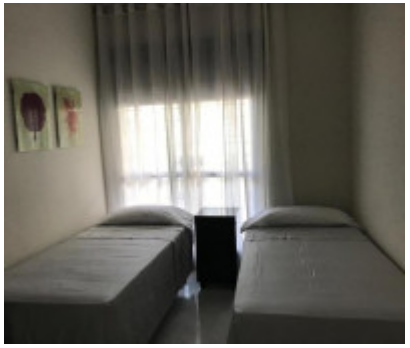

Ref.-ID: 113 **Estepona** **Apartamentos**

2 **2** **100 m2**

Cosmos Beach - primera línea de playa - . Bonito apartamento en primera línea de playa, tiene 2 dormitorios, 2 baños, salón comedor, cocina amueblada y equipada. Piscina y jardín comunitario Condiciones: el mes corriente, 2 meses de fianza , un mes de agencia. Bajo. Ascensor. Garaje. Amueblado. Trastero. Terraza. Calefacción. Piscina. Jardín. CE: G

- ✔ Cocina Equipada
- ✔ Amueblado
- ✔ Ascensor
- ✔ Garaje
- ✔ Jardín Comunitario
- ✔ Piscina Comunitaria
- ✔ Cerca De Playa