Ático de 2 habitaciones en alquiler en Valle Romano golf

Consulta Precio







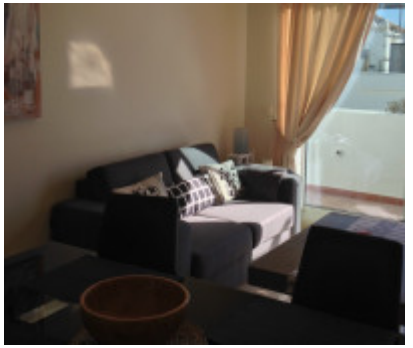

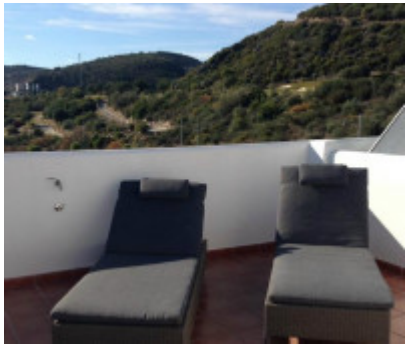

Ref.-ID: 169

Valle Romano

Áticos

2

2

163 m2

Se alquila magnífico atico con terraza y solarium enorme con vistas al mar y campos de golf en la urbanización cerrada y vigilada Valle Romano Golf Estepona. Dispone de 2 dormitorios, 2 cuartos de baños, cocina totalmente equipada. Garaje. Piscina comunitaria. 3ª Planta. CE: F

- A/A
- Suelos De Mármol
- Cocina Equipada
- Armarios Empotrados
- Amueblado
- Ascensor
- Garaje
- Jardín Comunitario
- Piscina Comunitaria