Se alquila apartamento de un dormitorio en el puerto de Estepona

Consulta Precio





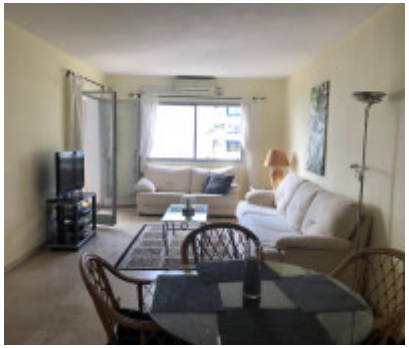





Ref.-ID: 189 **Estepona** **Apartamentos**

1 **1** **70 m2**

Se alquila apartamento maravilloso de 70m2 con vistas al mar de 1 dormitorio en la primera línea de la playa para temporada larga justo en puerto deportivo de Estepona en la urbanización Puerto Paraiso. El apartamento dispone de 1 dormitorio, cuarto de baño, terraza amplia acristalizada. Todo exterior con vistas excelentes. Piscina comunitaria.

- ✔ Cocina Equipada
- ✔ Armarios Empotrados
- ✔ Amueblado
- ✔ Ascensor
- ✔ Jardín Comunitario
- ✔ Piscina Comunitaria
- ✔ Cerca De Servicios
- ✔ Cerca De Playa
- ✔ Cerca De Puerto