Apartamento de 4 habitaciones en alquiler en zona Huerto nuevo, Estepona

Consulta Precio





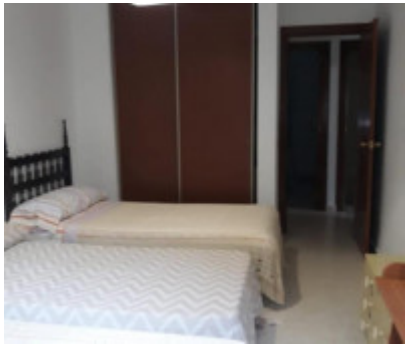

Ref.-ID: 195 **Estepona** **Apartamentos**

4 **2** **135 m2**

Se alquila piso por larga temporada en la zona de huerta nueva (Estepona). Equipado con 4 dormitorios, armarios empotrados, 2 baños completos, cocina con lavadero, salón, comedor y una pequeña terraza. 2ª Planta. Para más información contactar

Pedir más datos al anunciante

- ✔ Cocina Equipada
- ✔ Armarios Empotrados
- ✔ Amueblado
- ✔ Terraza