Apartamento de 1 dormitorio en Benamara en alquiler larga temporada

Consulta Precio





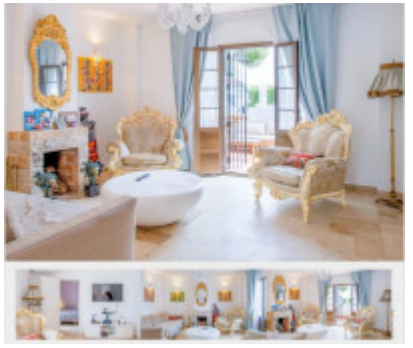

Ref.-ID: 236 **Benamara** **Apartamentos**

1 **1** **50 m2**

Larga temporada ya está disponible!!! 800. Se alquila el apartamento de 1 dormitorio en Benamara. El pago por adelantado. Aparcamiento techado. Piscina comunitaria. 2 meses de fianza.

- ✔ Cocina Equipada
- ✔ Armarios Empotrados
- ✔ Amueblado
- ✔ Plaza Aparcamiento
- ✔ Jardín Comunitario
- ✔ Piscina Comunitaria