Casa en Manilva de 3 dormitorios en alquiler larga temporada

1.250€

www.mibgroup.es
+34 662 58 96 58
info@mibgroup.es





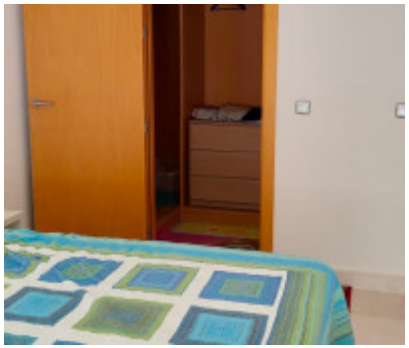



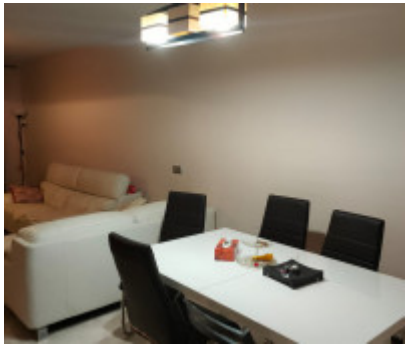

Ref.-ID: 272 **Manilva** **Casas**

3 **3** **130 m2**

Se alquila casa adosada para temporada larga en Manilva de 3 plantas con ascensor, 3 terrazas, 3 dormitorios espaciosos y 3 espaciosos cuartos de baños, cocina totalmente equipada, 2 plazas de garaje subterráneo, gimnasio y piscina comunitaria. No se admiten gatos. Solo para adultos con niños a partir de 15 años.

- Cocina Equipada
- Armarios Empotrados
- Amueblado
- Garaje
- Jardín Comunitario
- Piscina Comunitaria
- Vistas Al Mar