Casa en la primera línea de la playa entre Estepona y Marbella

700€

Estepona **Apartamentos**

1 **1** **65 m2**

Preciosa casa adosada estilo andaluz en primera línea de playa entre Estepona y Marbella en una urbanización cerrada. Se alquila para larga temporada a partir de septiembre. Capacidad para 3 personas. Playa tranquila, restaurantes y la senda litoral a un paso de la casa.Gastos adicionales: por electricidad.
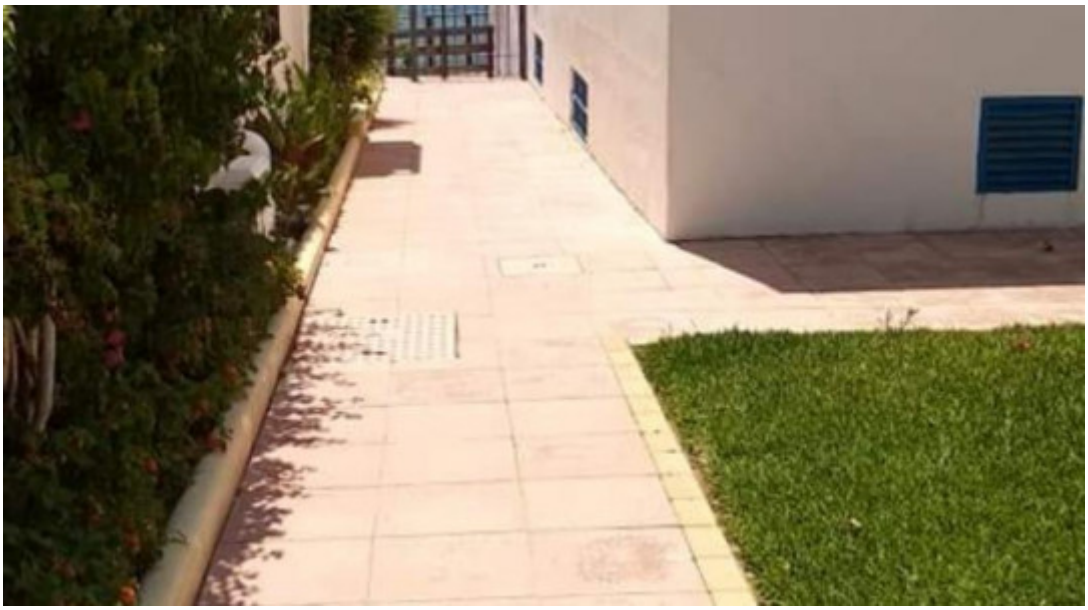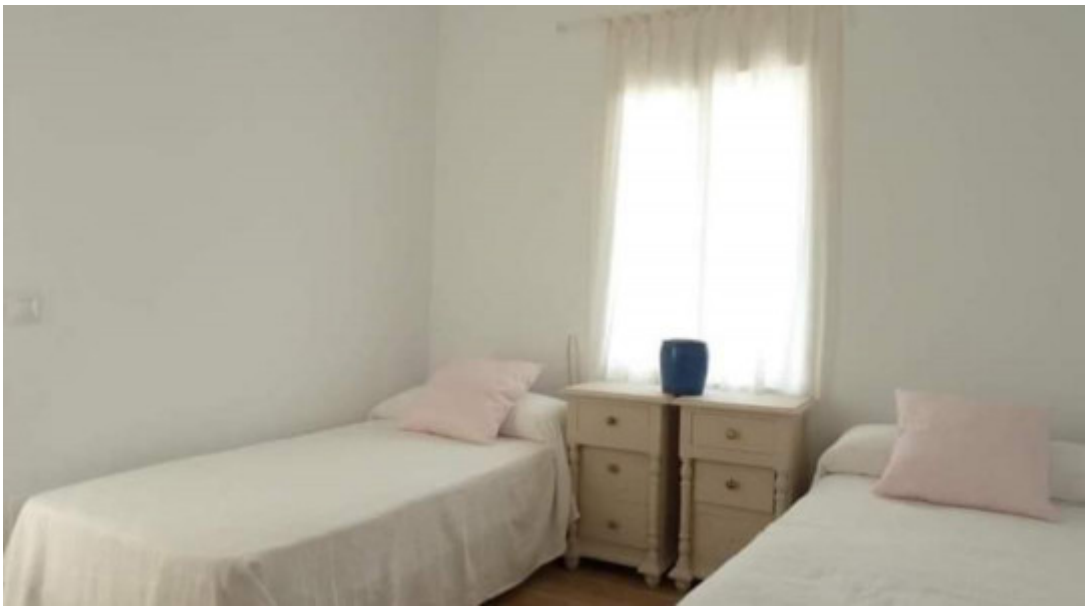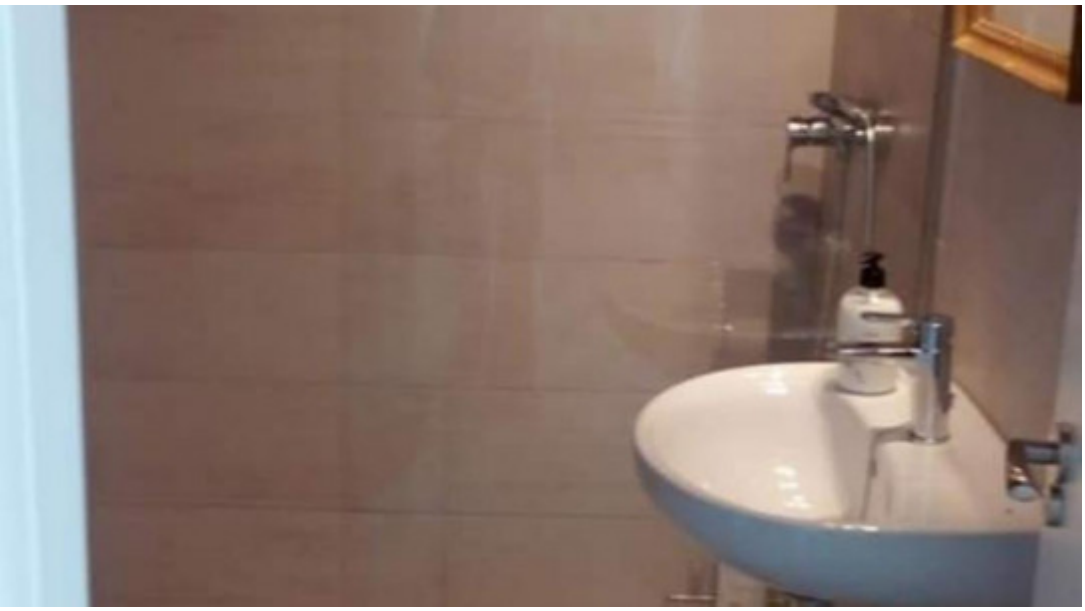
- Cocina Equipada
- Armarios Empotrados
- Amueblado
- Cerca De Playa
- Frente De La Playa
- Vistas Al Mar