Apartamento de 2 habitaciones en alquiler en Guadalmina

850€

Guadalmina Alta **Apartamentos**

2 **2** **80 m2**

Apartamento de dos dormitorios, dos baños , garage en urbanización con piscinas y seguridad.
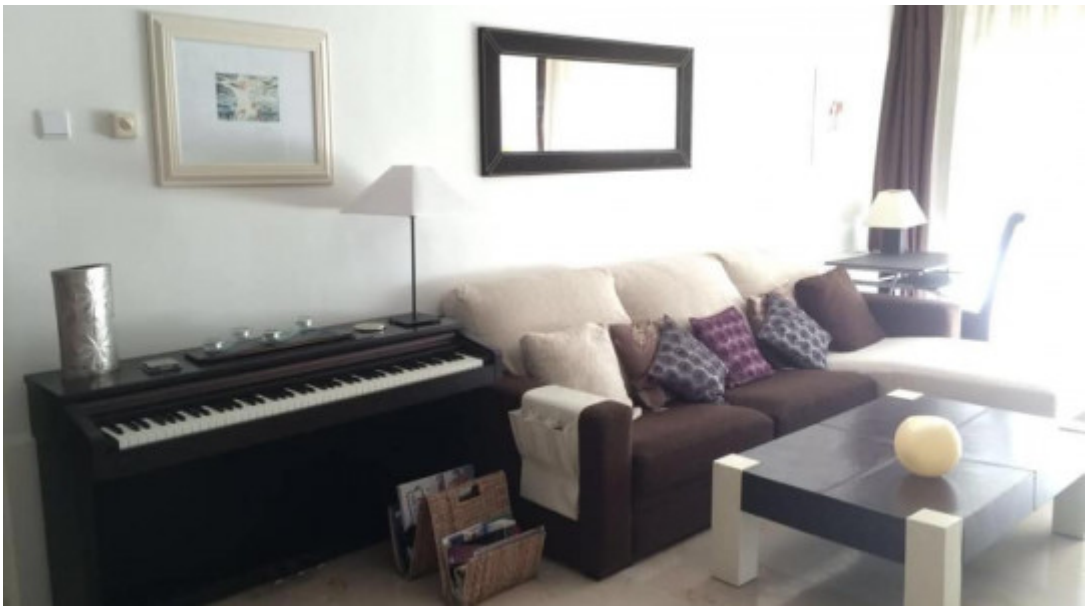
- Cocina Equipada
- Armarios Empotrados
- Amueblado
- Ascensor
- Plaza Aparcamiento
- Piscina Comunitaria