Estudio en alquiler cerca del mar y comercios en Cancelada

Consulta Precio

Cancelada **Studios**

1 **1** **60 m2**

EL PARAISO. Se alquila para larga temporada un estudio en zona El Paraiso cerca del mar en Cancelada . Dispone de las piscinas para adultos y niños, gimnasio, lavadero en zona comunitaria (gratuito). Aparcamiento comunitario. A pie mercadona y lidl. Bajo. En el estudio está cama de matrimonio y el sofa cama (plegable).
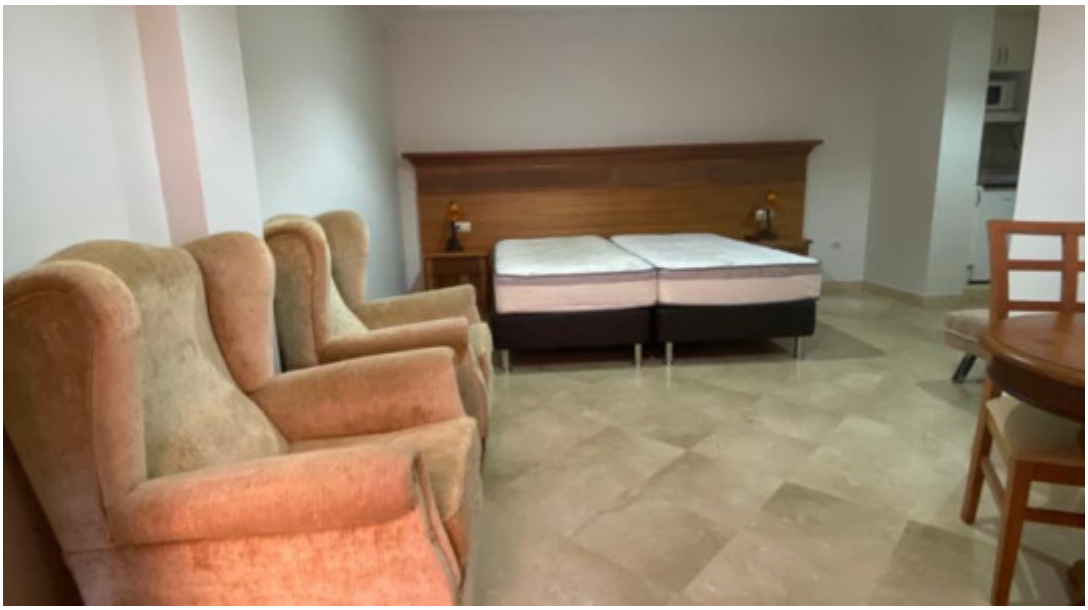
- A/A
- Suelos De Mármol
- Cocina Equipada
- Armarios Empotrados
- Gimnasio
- Amueblado
- Parking Comunitario
- Jardín Comunitario
- Piscina Comunitaria
- Cerca De Playa