Piso de 2 habitaciones en alquiler en Manilva

900€

Manilva **Apartamentos**

2 **2** **163 m2**

IMPRESIONANTE APARTAMENTO EN ALQUILER LARGA TEMPORADA EN URBANIZACIÓN TRANQUILA. Mobiliario de diseño.2 Dormitorios, 2 baños, cocina lavadero, salón, terraza y jardín Plaza de garaje, urbanización con piscina y pistas de pádel.
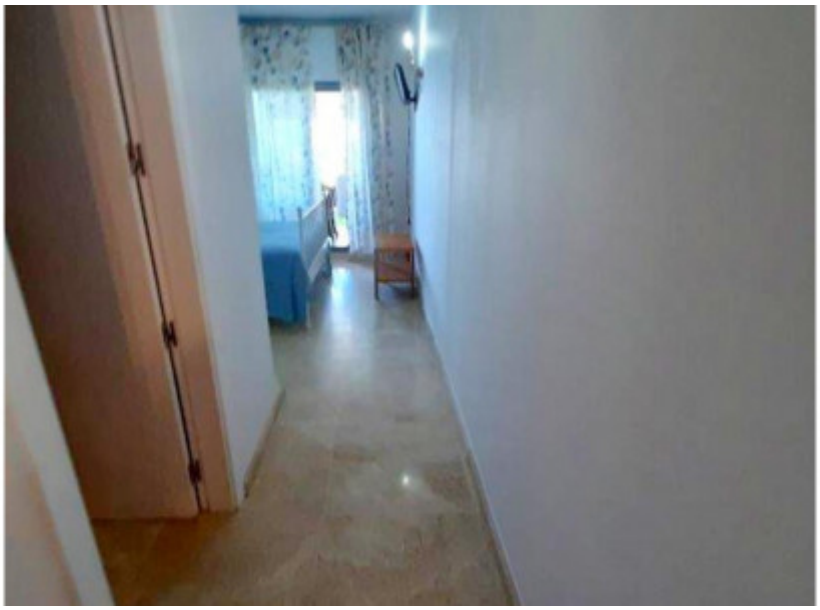
- A/A
- Cocina Equipada
- Armarios Empotrados
- Amueblado
- Ascensor
- Trastero
- Garaje
- Jardín Comunitario
- Piscina Comunitaria
- Terraza