Se alquila piso de 2 habitaciones en Manilva cerca de la playa

600€

Manilva **Apartamentos**

2 **2** **117 m2**

SOLO LARGA TEMPORADA. Soleado apartamento en una urbanización agradable con piscinas y jardín comunitarios,. Tiene aparcamiento exterior, y se encuentra a un paso de la playa y a pocos minutos con el coche de la zona comercial y zona de ocio.Además de unas amplias habitaciones el apartamento dispone de una terraza de 17m2 con vistas muy bonitas. Se alquila para larga temporada, perfecto tanto para las parejas, como familias con niños.
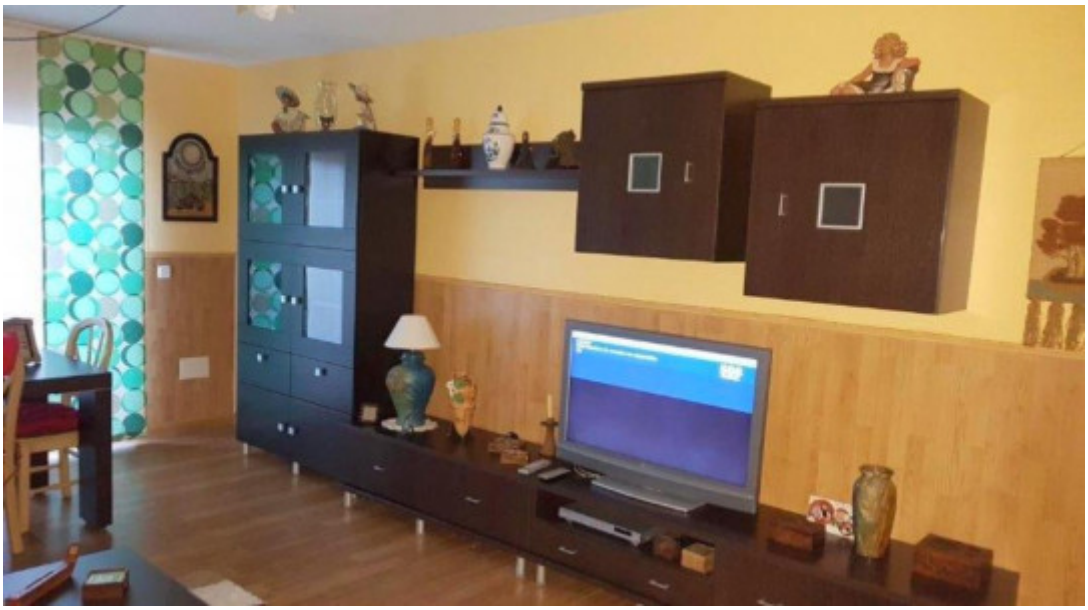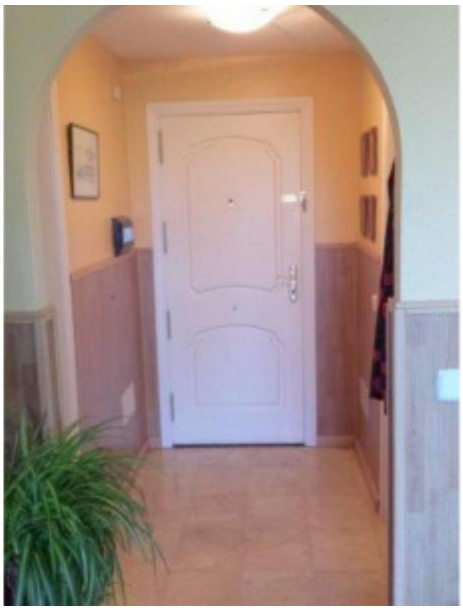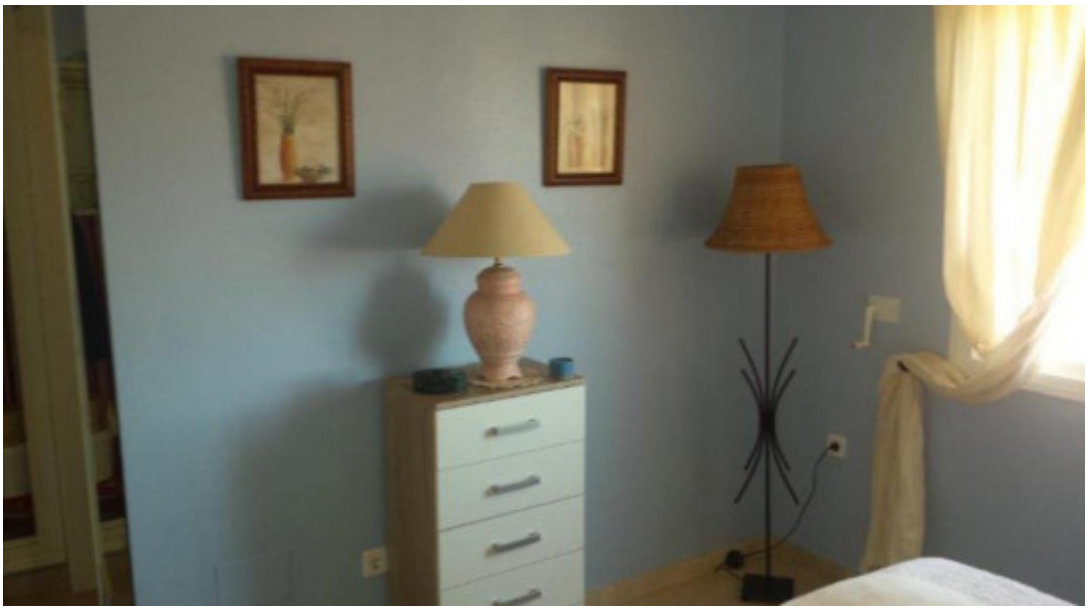
- Cocina Equipada
- Armarios Empotrados
- Amueblado
- Parking Comunitario
- Piscina Comunitaria
- Cerca De Playa