Se alquila piso de 2 dormitorios en Manilva con vistas al mar

750€

Manilva **Apartamentos**

2 **2** **95 m2**

IMPRESIONANTE APARTAMENTO EN ALQUILER LARGA TEMPORADA EN URBANIZACIÓN TRANQUILA, Mobiliario de diseño.2 Dormitorios, 2 baños, cocina lavadero, salón, terraza y jardín Plaza de garaje, urbanización con piscina y pistas de pádel.
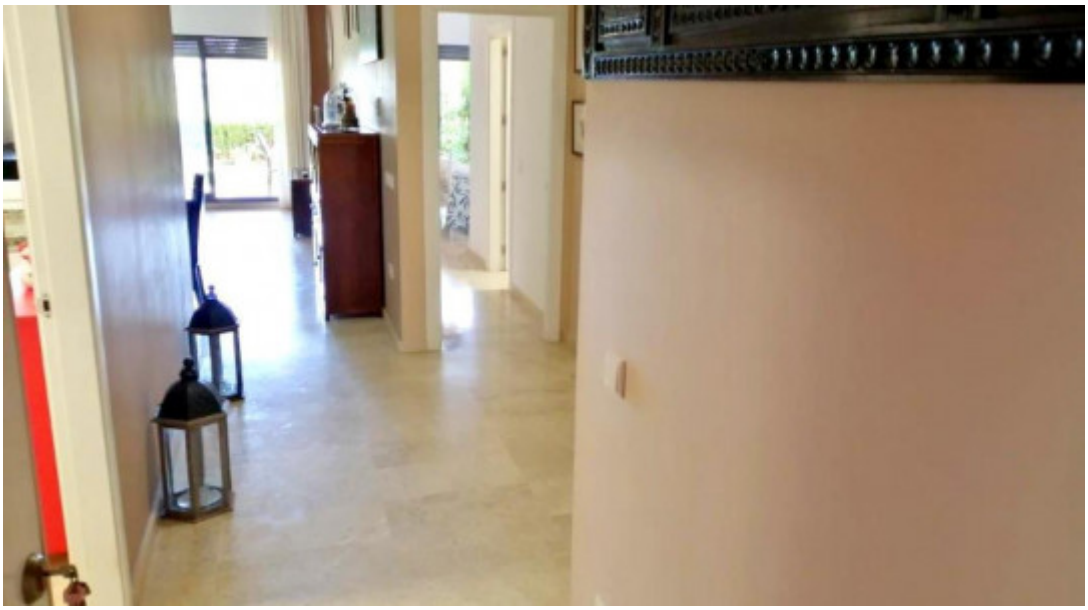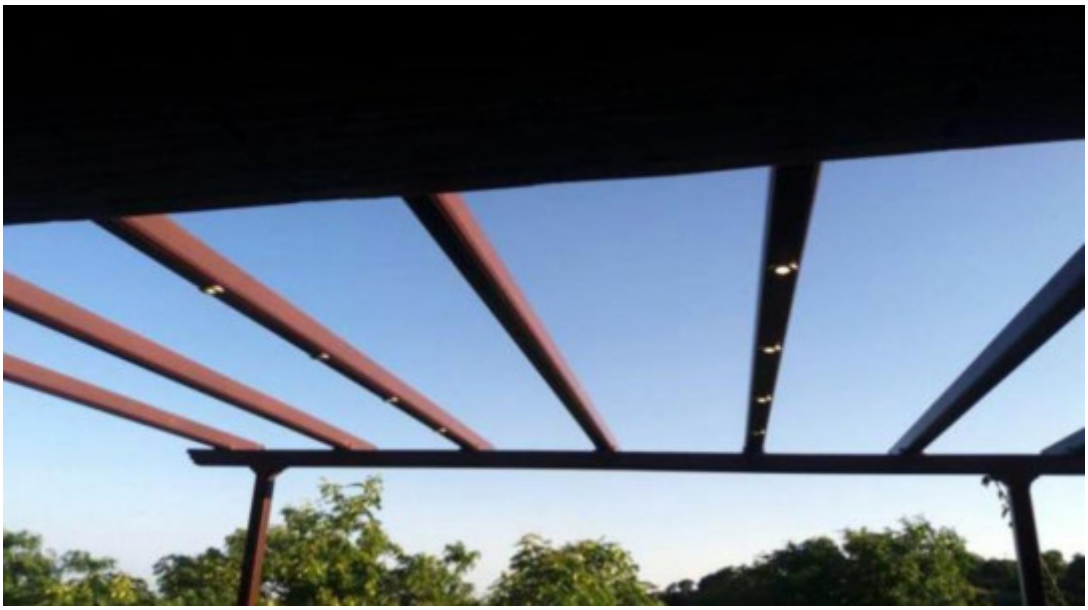
- Cocina Equipada
- Armarios Empotrados
- Amueblado
- Ascensor
- Pista De Pádel/Tenis
- Garaje
- Piscina Comunitaria
- Vistas Al Mar
- Vistas A La Montaña
- Vistas Panorámicas