Duplex en Valle Romano

~~750€~~ **700€**

www.mibgroup.es
+34 662 58 96 58
info@mibgroup.es

Valle Romano **Apartamentos**

2 **2** **95 m2**

Duplex con dos dormitorios y tres cuartos del baño con la terraza vistas a la piscina

- A/A
- Suelos De Mármol
- Cocina Equipada
- Armarios Empotrados
- Amueblado
- Persianas Eléctricas
- Ascensor
- Paneles Solares
- Plaza Aparcamiento
- Jardín Comunitario
- Piscina Comunitaria
- Cerca De Golf
- Primera Línea Golf
- Terraza

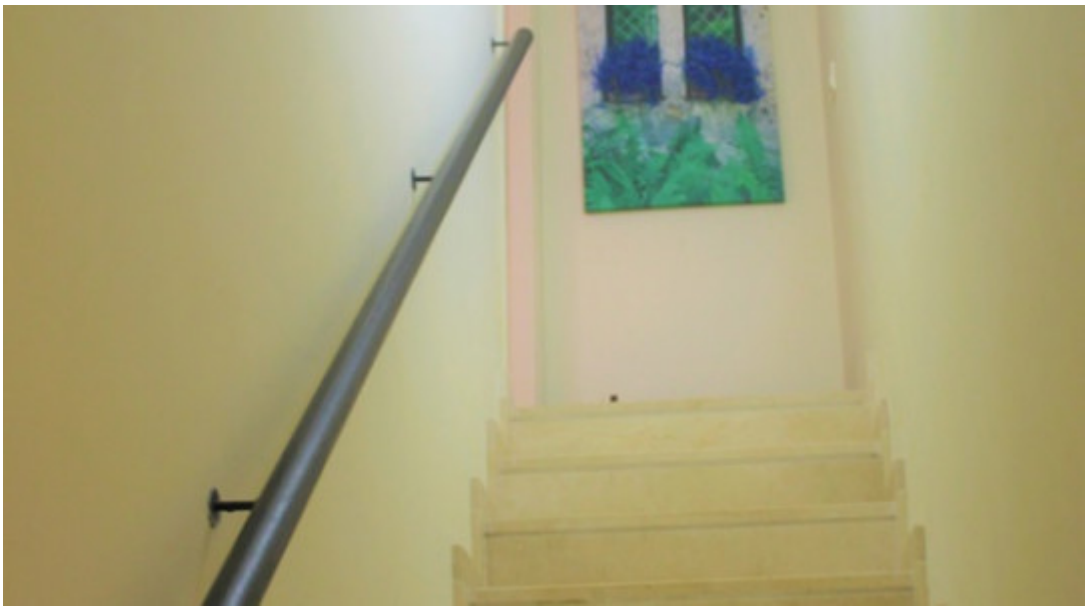

ENGLAND

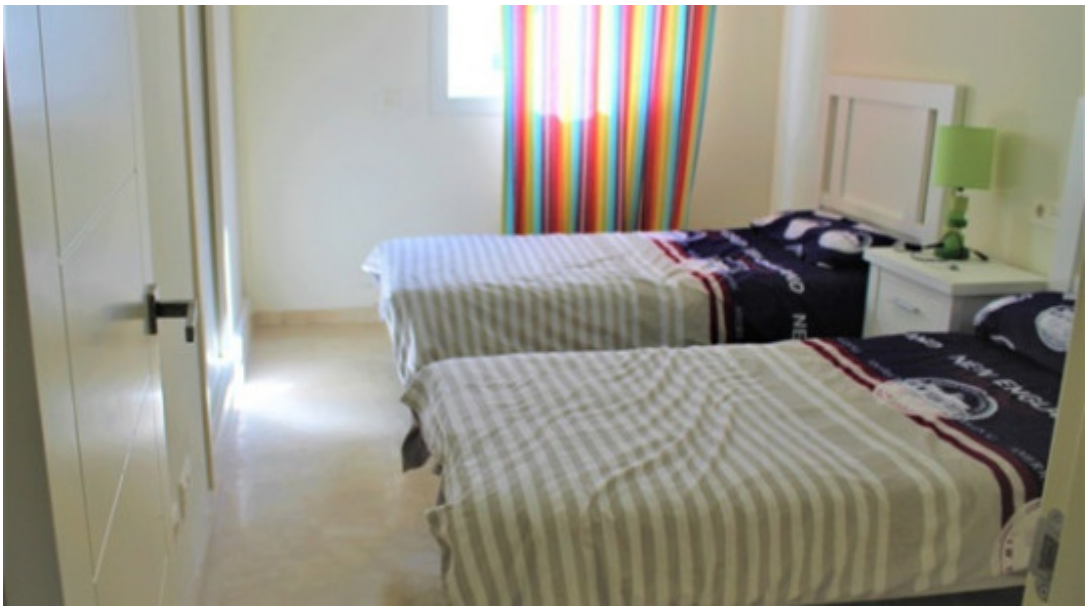

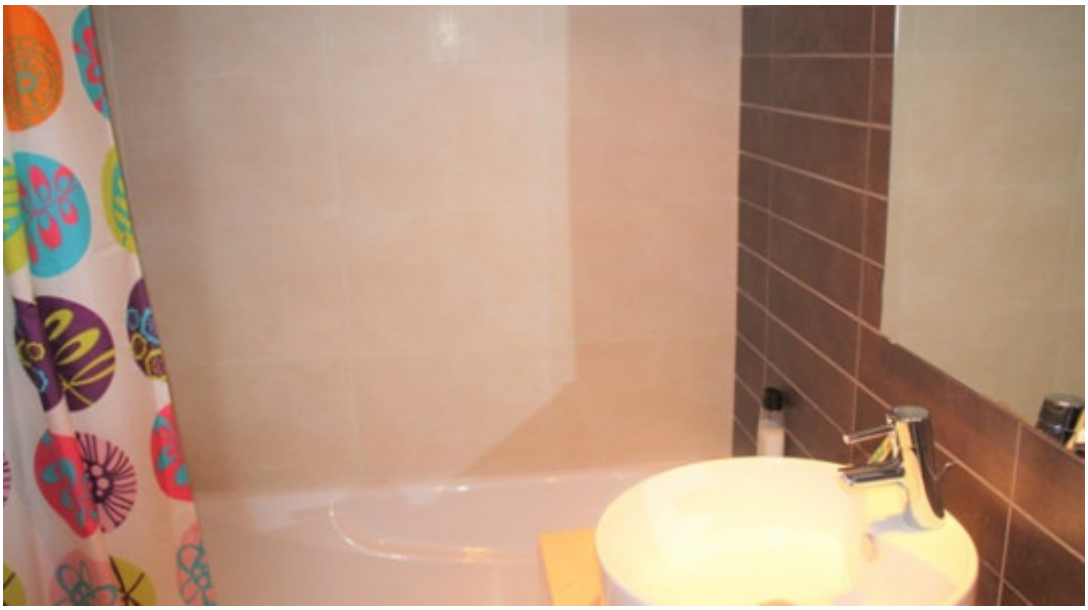

VALLE ROMANO
GOLF
RESTAURANTE
PARKING
CASA CLUB