Ventas - Casa - Benalmadena

1.695.000€

Benalmadena **Casa**

Comunidad: 1,104 EUR / año **IBI: 1,400 EUR / año**

4 **4** **634 m2** **1000 m2**

Un chalet de lujo fantástico con vistas de mar, sólo unos minutos de Benalmadena Pueblo. La construcción de la propiedad ha sido personalmente supervisada por los dueños que usan los materiales de la calidad más alta. Todo ha sido meticulosly planeado y estudiado detenidamente para hacer este una casa lujosa y cómoda. Un levantamiento Interno, preinstalación para sonido y vídeo, perímetro y sistema despertador interno, cocina 'refresca los empates y un atontamiento ehtrance pasillo hace esta propiedad destacarse del resto.

Posición
- Cerca del Mar
- Cerca de Ciudad
- Cerca de Marina

Orientación
- Sur

Estado
- Excelente

Piscina
- Privada

Climatización
- Aire Acondicionado
- A/A Caliente
- A/A Frio

Vistas
- Mar

Caracteristicas
- Terraza Cubierta
- Ascensor
- Armarios Empotrados
- TV Satélite
- Baño En-Suite
- Suelos de Mármol
- Doble acristalamiento

Cocina
- Equipada

Jardin
- Privado

Seguridad
- Persianas Eléctricas

Aparcamiento
- Garaje

Servicios Públicos
- Electricidad
- Agua Potable
- Teléfono
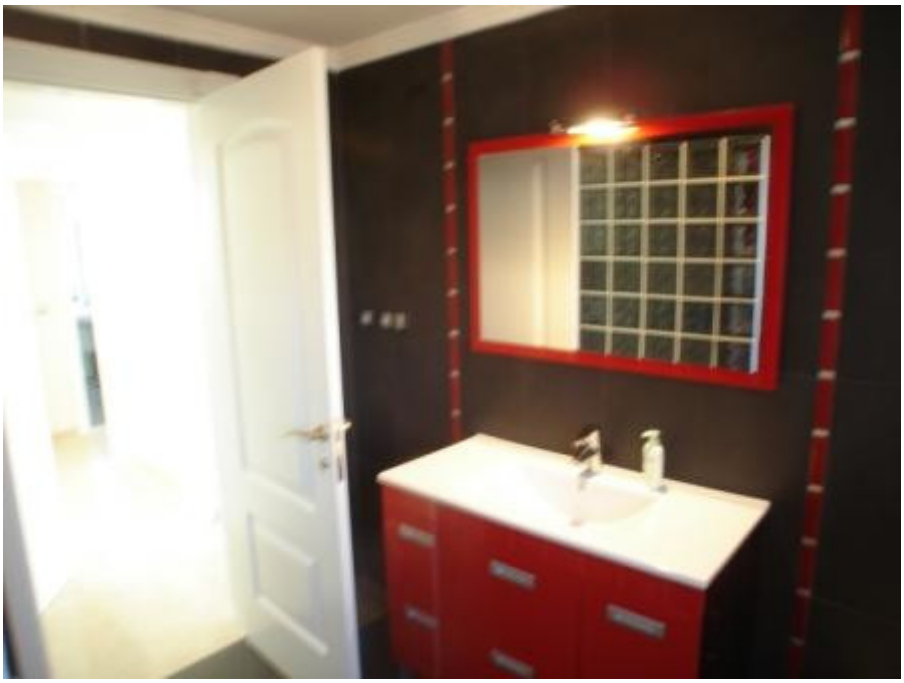
Categoría
- Lujo
- Reventa