Ventas - Casa - Estepona

480.000€

Estepona **Casa**

Comunidad: 360 EUR / año **IBI: 375 EUR / año** **Basura: 153 EUR / año**

4 **2** **130 m2** **350 m2**

Unifamiliar - Pareada, Estepona, Costa del Sol. 4 Dormitorios, 2.5 Baños, Construidos 130 m², Terraza 30 m², Jardin/Terreno 350 m². Posición : Cerca de Tiendas, Cerca del Mar. Orientación : Sur. Estado : Buen. Piscina : Privada. Climatización : Chimenea. Vistas : Mar. Caracteristicas : Armarios Empotrados, Cerca de Transporte, Terraza Privada, Baño En-Suite. Muebles : Amueblada. Cocina : Equipada. Jardin : Privado. Seguridad : Recinto Cerrado. Aparcamiento : Más de uno, Privado. Servicios Públicos : Electricidad, Agua Potable. Categoría : Barato.

Posición
- Cerca de Tiendas
- Cerca del Mar

Orientación
- Sur

Estado
- Buen

Piscina
- Privada

Climatización
- Chimenea

Vistas
- Mar

Caracteristicas
- Armarios Empotrados
- Cerca de Transporte
- Terraza Privada
- Baño En-Suite

Muebles
- Amueblada

Cocina
- Equipada

Jardin
- Privado

Seguridad
- Recinto Cerrado

Aparcamiento
- Más de uno
- Privado

Servicios Públicos
- Electricidad
- Agua Potable

Categoría
- Barato

Gran Hotel Elche Estepona

Costa Natura
Costa Natura

Gran Hotel Elba Estepona
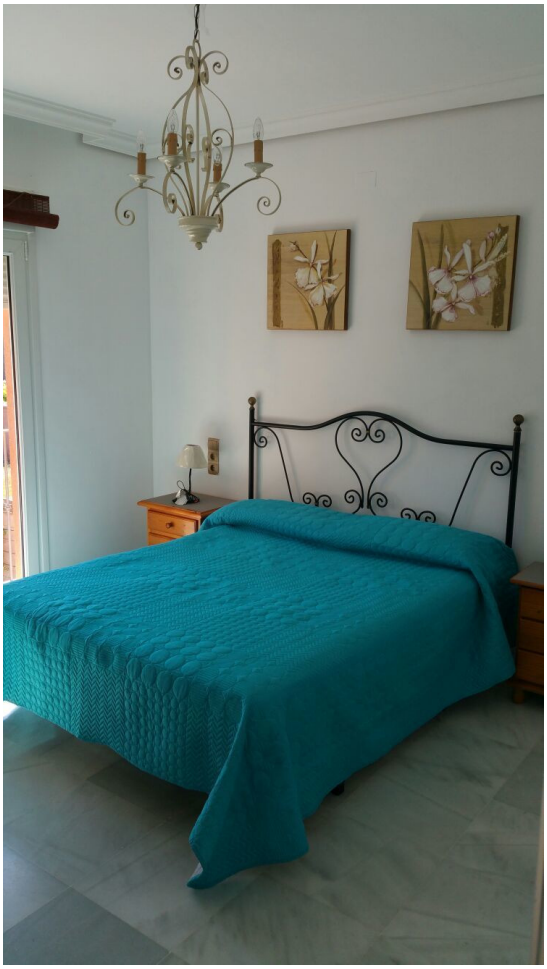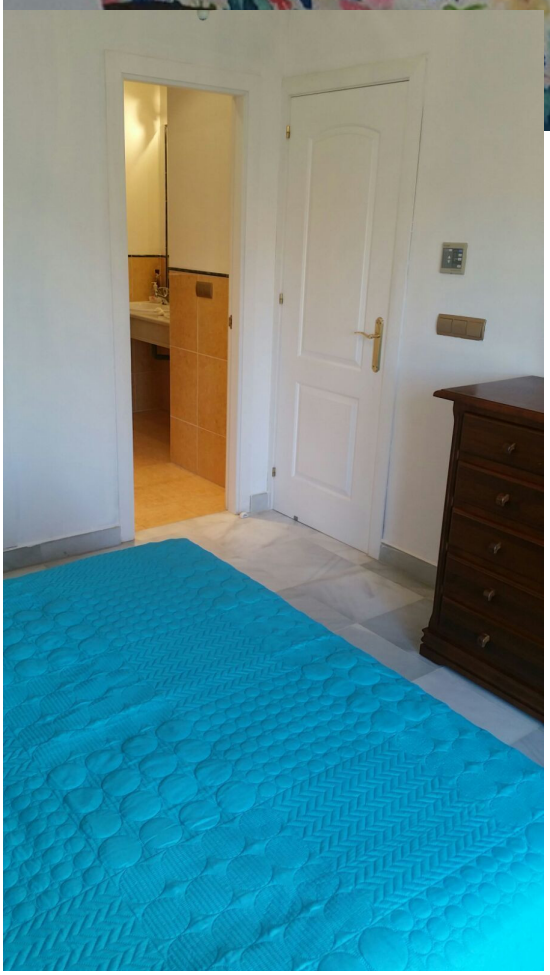
Gran Hotel Elba Estepona