Ventas - Terreno - La Mairena

508.200€

La Mairena **Terreno**



2420 m2

Terreno Urbano, La Mairena, Costa del Sol. Jardin/Terreno 2420 m². Edificabilidad: 532,44 m2t

Posición
- ✔ Suburbano
- ✔ Campo
- ✔ Pueblo de Montaña
- ✔ Cerca de Golf
- ✔ Cerca de Cuidad
- ✔ Cerca de Colegios
- ✔ Cerca de los Bosques

Orientación
- ✔ Orientación Este
- ✔ Orientación Sureste

Estado
- ✔ Nueva Construcción

Piscina
- ✔ Sitio para Piscina

Vistas
- ✔ Vistas al Mar
- ✔ Vistas a Montaña
- ✔ Vistas a Golf
- ✔ Vistas al Campo
- ✔ Vistas a Jardín
- ✔ Vistas a Bosques

Jardin
- ✔ Jardín Privado

Servicios Públicos
- ✔ Electricidad
- ✔ Agua Potable
- ✔ Teléfono

Categoría
- ✔ Pre-construcción



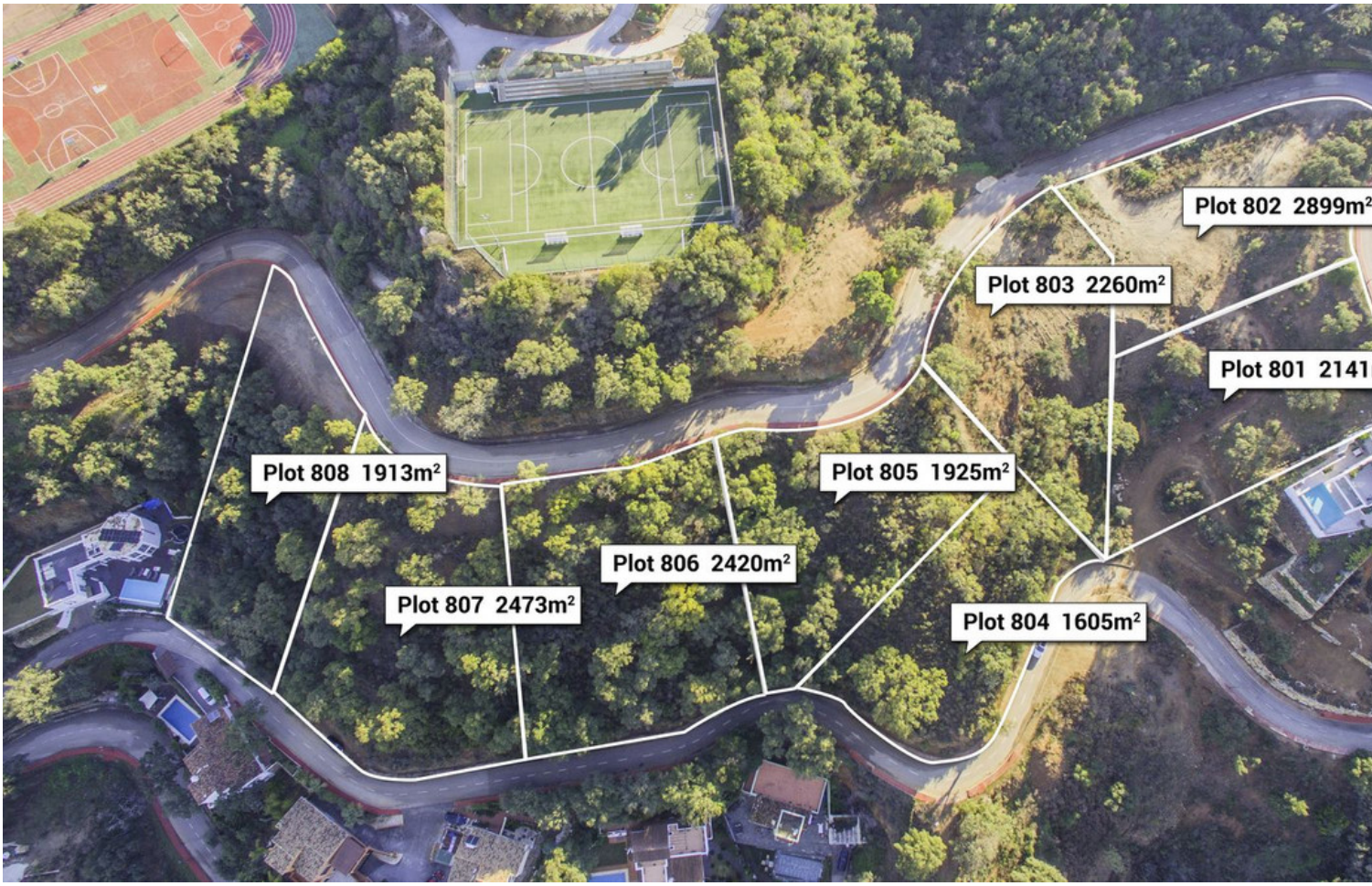
Plot 802 2899m²
Plot 803 2260m²
Plot 801 2141
Plot 808 1913m²
Plot 805 1925m²
Plot 806 2420m²
Plot 807 2473m²
Plot 804 1605m²

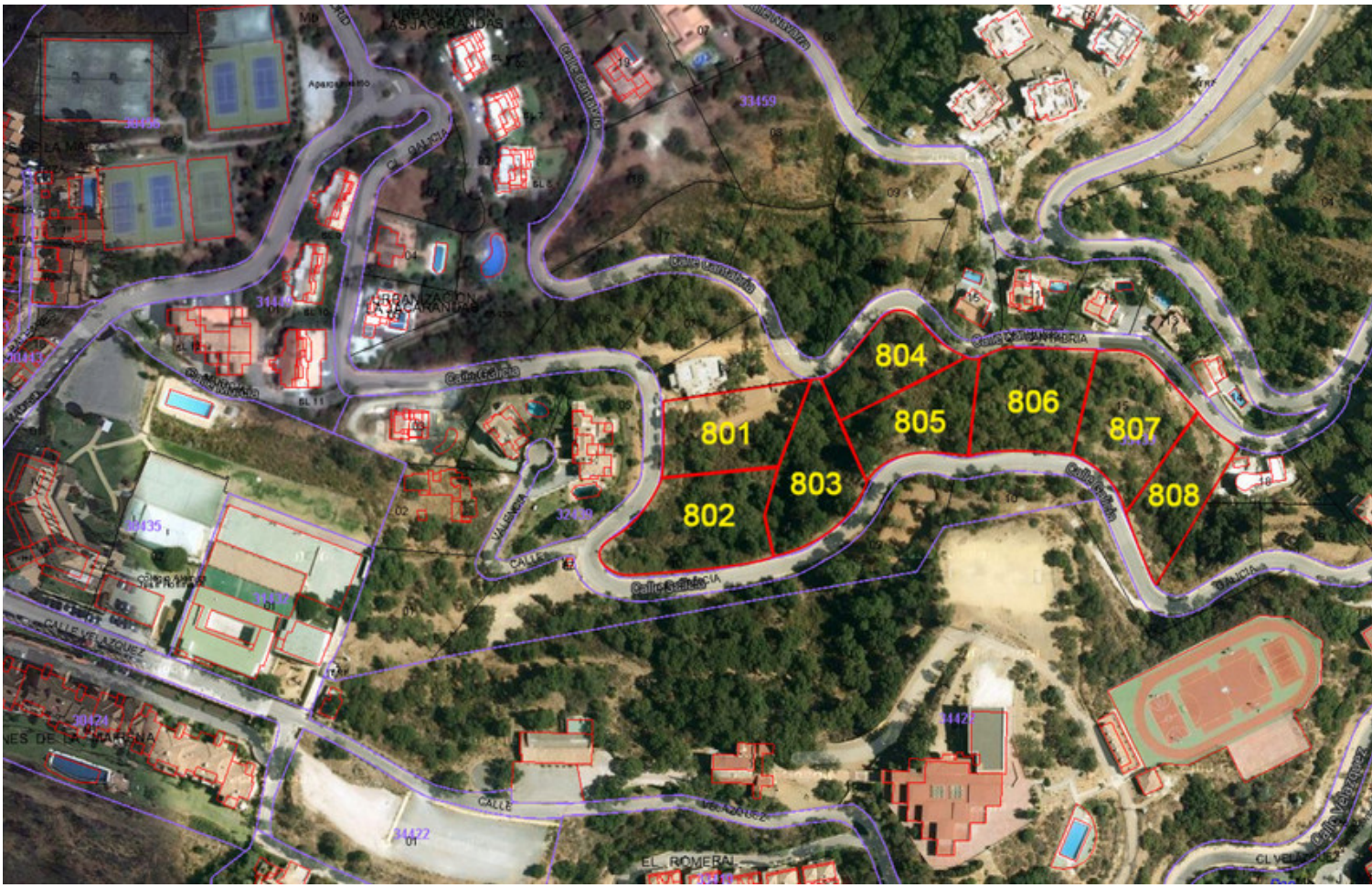
801
802
803
804
805
806
807
808
ORGANIZACIÓN LAS JACARANDAS
Calle Galicia
Calle Cantabria
Calle Valencia
CALLE VELAZQUEZ
EL ROMERAL