Ventas - Terreno - La Mairena

420.860€

La Mairena **Terreno**



1913 m2

Terreno Urbano, La Mairena, Costa del Sol. Jardin/Terreno 2990 m².

Posición
- ✔ Suburbano
- ✔ Campo
- ✔ Pueblo de Montaña
- ✔ Cerca de Golf
- ✔ Cerca de Cuidad
- ✔ Cerca de Colegios
- ✔ Cerca de los Bosques

Orientación
- ✔ Orientación Este
- ✔ Orientación Sureste

Estado
- ✔ Nueva Construcción

Piscina
- ✔ Sitio para Piscina

Vistas
- ✔ Vistas al Mar
- ✔ Vistas a Montaña
- ✔ Vistas a Golf
- ✔ Vistas al Campo
- ✔ Vistas a Jardín
- ✔ Vistas a Bosques

Jardin
- ✔ Jardín Privado

Servicios Públicos
- ✔ Electricidad
- ✔ Agua Potable
- ✔ Teléfono

Categoría
- ✔ Pre-construcción



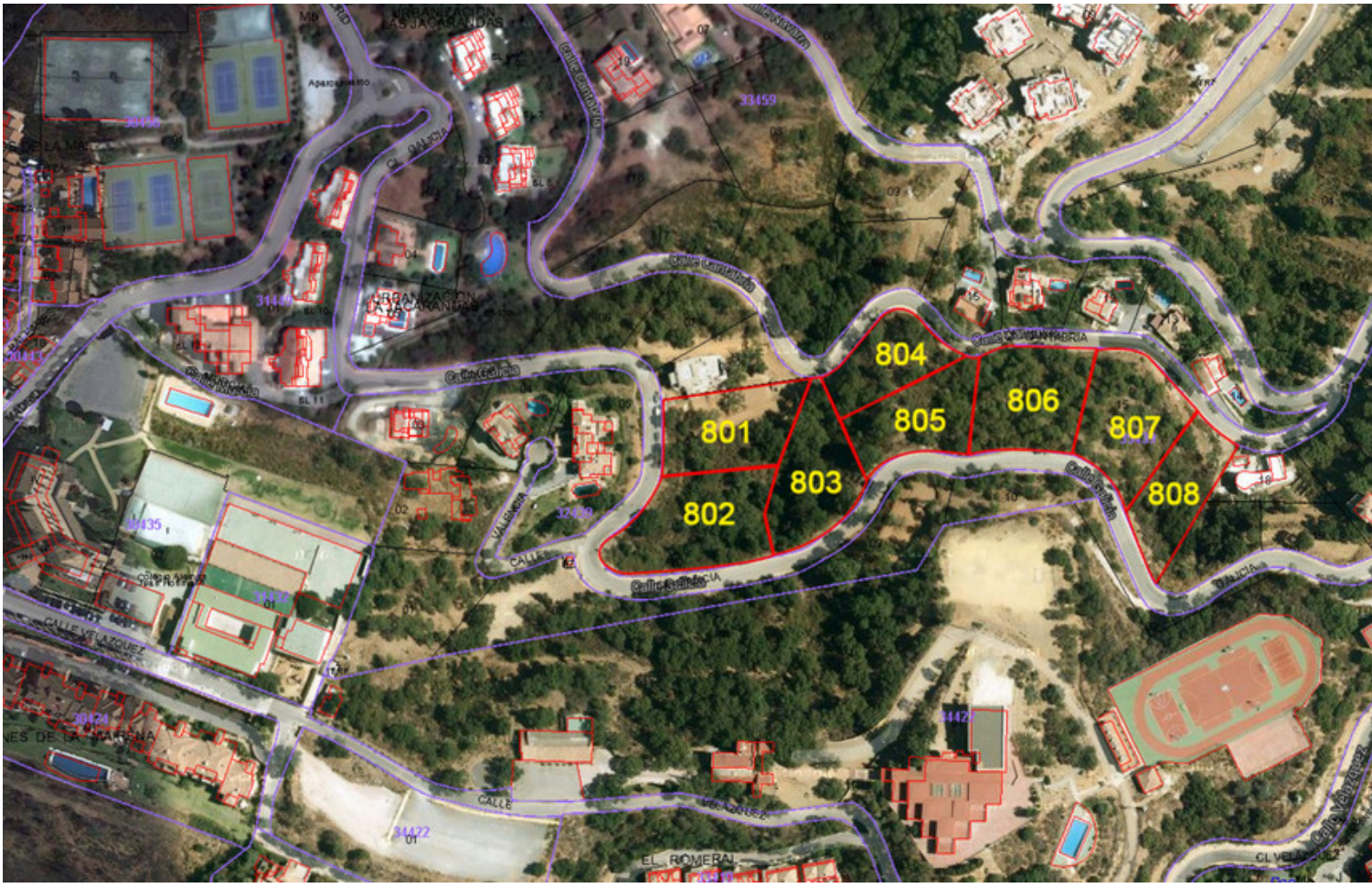
804
805
806
807
801
803
808
802