Ventas - Terreno - Estepona

1.500.000€

Estepona **Terreno**

IBI: 480 EUR / año **Basura: 120 EUR / año**



30000 m2

Parcela rústica en Guadalobón, Estepona Oeste, de cabida de una hectárea, sesenta y siete areas y sesenta y siete centiareas, equivalentes a tres fanegas y nueve celemines de tierra de la medida del pais, de éstas una fanega y nueve celemines de regadío con árboles frutales y las dos fanegas restantes de secano. Descubra la serenidad de la vida rural sin renunciar a la proximidad del Mediterráneo. Esta majestuosa parcela en Guadalobón representa la esencia de la tierra andaluza: una extensión generosa donde conviven la frescura de los árboles frutales de regadío con la nobleza del secano. Es el lienzo perfecto para quienes sueñan con un proyecto agrícola sostenible o un refugio privado rodeado de naturaleza, todo ello bajo el microclima privilegiado de Estepona Oeste y con la amplitud que solo una finca de más de 16.000 m² puede ofrecer. "Parcela rústica en Guadalobón Estepona" "Comprar terreno con árboles frutales Estepona oeste" "Finca de regadío y secano en venta Estepona" "Terreno de gran extensión Estepona 16.000 m2" "Inversión rústica zona Guadalobón Estepona" Información legal: El precio no incluye los gastos e impuestos de compraventa: IVA (10%) y AJD (1,2%) para obra nueva, o ITP (7%) para segunda mano (consulte tipos reducidos del 6% o 3,5% según perfil). No se incluyen gastos de Notaría, Registro ni gestoría. Los honorarios de intermediación inmobiliaria están incluidos en el precio y son asumidos por la parte vendedora.

Categoría
✔ Reventa







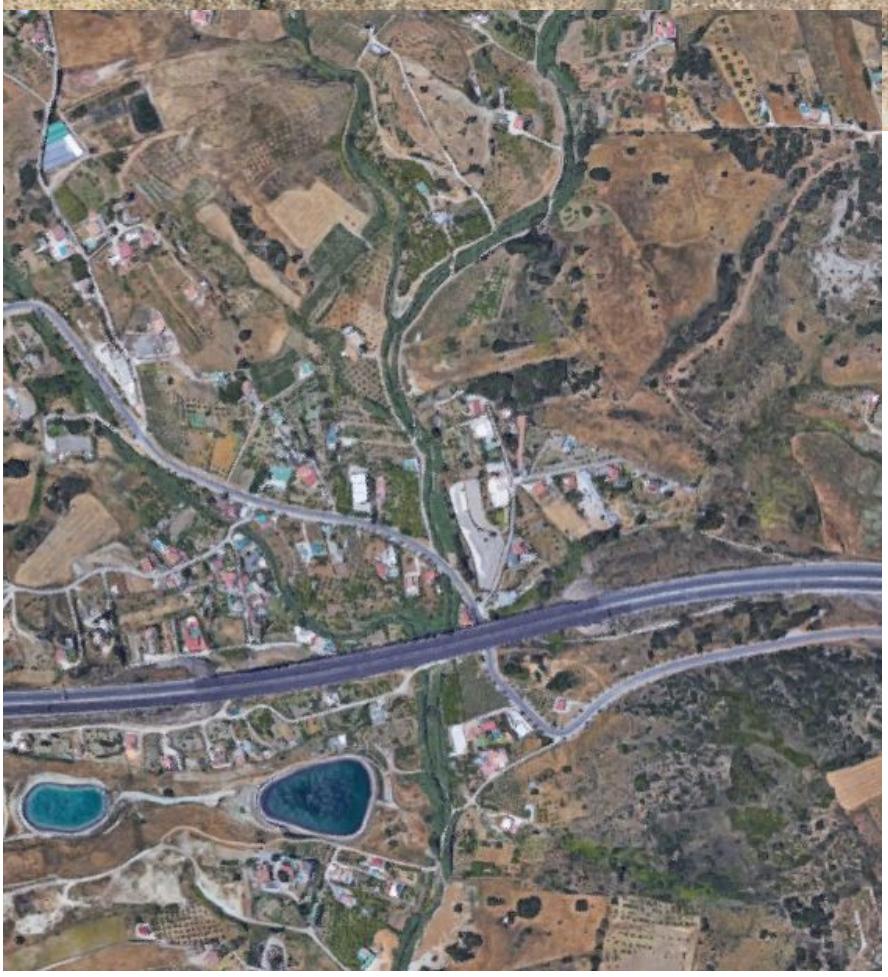

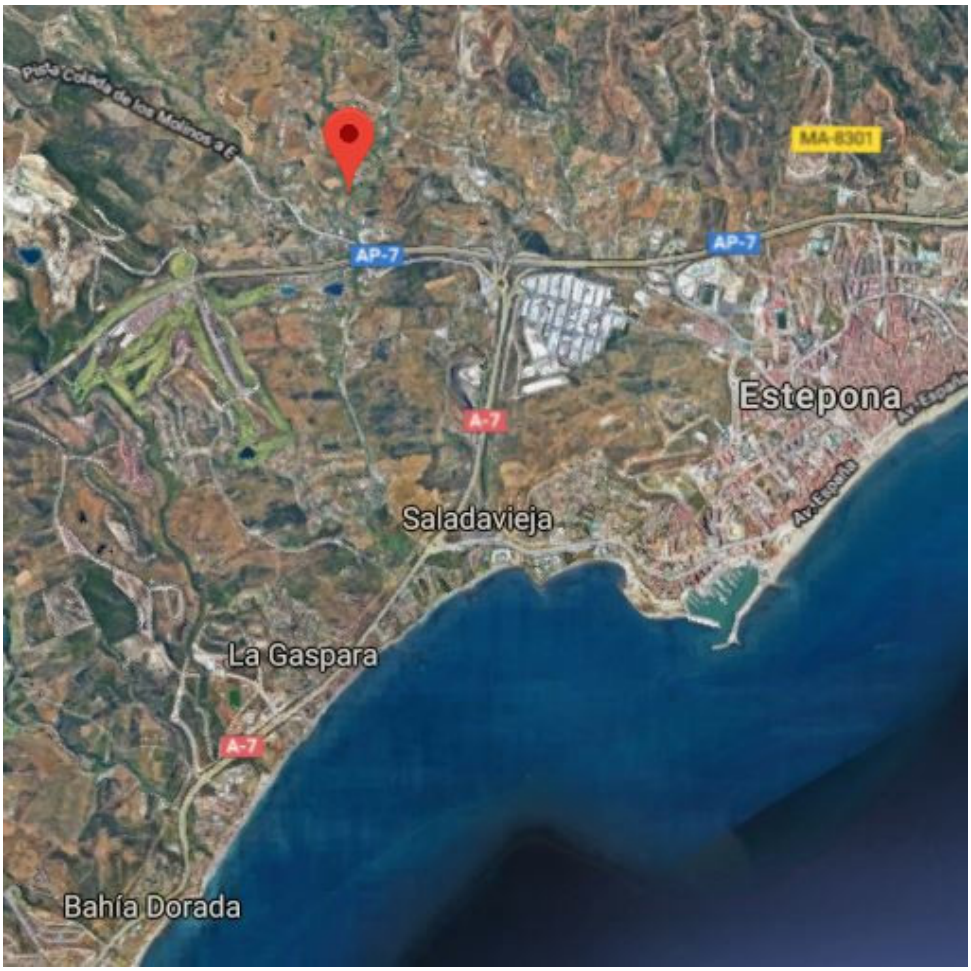
MA-8301
AP-7
AP-7
Estepona
A-7
Saladavieja
La Gaspara
A-7
Bahía Dorada