Ventas - Casa - Estepona

3.000.000€

Estepona **Casa**

IBI: 2,500 EUR / año **Basura: 180 EUR / año**

7 **6** **500 m2** **70000 m2**

Casa Rural con muchas posibilidades en Estepona La Villa/Finca tiene un camino privado que solo va a la casa que esta ubicada en una parcela de 70.000m2 en Estepona con vistas panoramicas a las montanas y el mar. La casa construida tiene 5 dormitorios, salon, cocina, comedor, sala de juegos, cine, oficina/bibilioteca y 3 terrazas abiertas con vistas preciosas. Para lo invitados hay una casa con acceso separado y dos dormitorios y un baño. En la parcela se encuentra un jardin con varios arboles frutales una piscina y una pista de baloncesto que se puede convertir en pista de tennis o padel.

Posición
- Cerca de los Bosques

Orientación
- Sureste

Estado
- Buen

Piscina
- Privada

Climatización
- Aire Acondicionado
- Chimenea
- Suelo Radiante

Vistas
- Mar
- Montaña
- Campo
- Panorámicas
- Jardín
- Piscina
- Patio
- Lago
- Bosques

Caracteristicas
- Terraza Cubierta
- Terraza Privada
- Solario
- Gimnasio
- Pista de Tenis
- Aprtmnt. Huéspedes
- Casa de Huéspedes
- Trastero
- Lavadero
- Baño En-Suite
- Suelos de Mármol
- Barbacoa
- Doble acristalamiento
- Alojamiento del personal
- Sótano

Muebles
- Parcialmente

Cocina
- Equipada

Jardin
- Privado
- Paisajista

Seguridad
- Alarma

Aparcamiento
- Cubierto
- Libre
- Más de uno
- Privado

Servicios Públicos
- Agua Potable
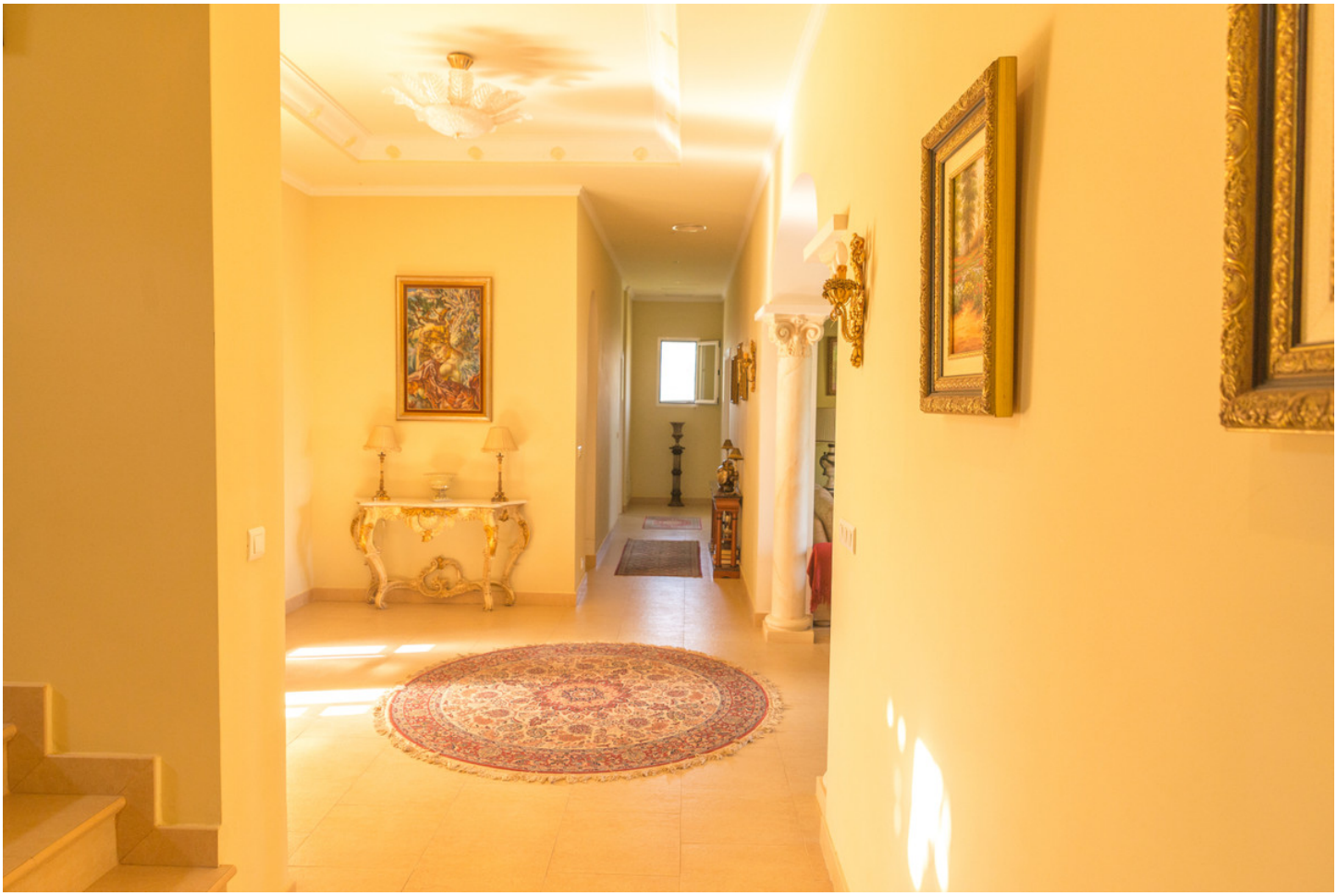
Categoría
- Inversion