Ventas - Casa - La Mairena

2.890.000€

La Mairena **Casa**

 **4**  **4**  **587 m2**  **2990 m2**

PROPIEDAD EXCLUSIVA | LA MAIRENA, MARBELLA Excepcional finca contemporánea con vistas panorámicas al mar y a la montaña Ubicada en la prestigiosa zona de La Mairena, esta obra maestra arquitectónica combina lujo moderno, total privacidad e impresionantes vistas de 360 grados de la costa mediterránea y la Sierra de las Nieves. Rodeada de bosques protegidos de alcornoques, la finca ofrece un refugio privado de élite a pocos minutos de campos de golf de primer nivel, colegios internacionales y los mejores servicios costeros. Especificaciones de la propiedad Superficie de la parcela: 2.990 m² (Amplia parcela privada) Superficie construida: 587 m² Distribución: Espacios abiertos, luminosos, ascensor privado con acceso a todas las plantas Entretenimiento: Amplia sala de juegos en el sótano y bar privado a medida Exteriores: Solárium soleado en la azotea, piscina impecable, jardines cuidados Seguridad y ubicación: Complejo residencial cerrado y seguro Cerca de prestigiosas escuelas, campos de golf y playas. Características destacadas de la propiedad • Acceso sin esfuerzo: Un moderno ascensor privado conecta todas las plantas, facilitando el desplazamiento desde la cocina gourmet hasta las suites ejecutivas y los espacios de ocio de la planta baja. • Centro de entretenimiento integral: La planta baja, dedicada exclusivamente al entretenimiento, cuenta con un salón exclusivo, sala de juegos y bar privado, ideal para grandes eventos. • Un santuario al aire libre incomparable: El solárium en la planta superior ofrece total privacidad para tomar el sol con vistas panorámicas, mientras que las amplias terrazas a nivel del suelo ofrecen vistas directas a la piscina y la reserva natural circundante. Una oportunidad ideal para compradores exigentes que buscan acabados de alta gama, total tranquilidad y el máximo lujo en la Costa del Sol. Contáctenos hoy para programar una visita privada.

Posición
- ✔ Cerca de Golf
- ✔ Cerca de Tiendas
- ✔ Cerca de Colegios
- ✔ Cerca de los Bosques

Orientación
- ✔ Orientación Este
- ✔ Orientación Sureste

Estado
- ✔ Excelente estado de conservación
- ✔ Nueva Construcción

Piscina
- ✔ Piscina Privada

Climatización
- ✔ Aire Acondicionado
- ✔ A/A Caliente
- ✔ A/A Frio
- ✔ Chimenea
- ✔ Suelo Radiante

Vistas
- ✔ Vistas al Mar
- ✔ Vistas a Montaña

Caracteristicas
- ✔ Terraza Cubierta
- ✔ Ascensor
- ✔ Armarios Empotrados
- ✔ Terraza Privada
- ✔ Solario
- ✔ Baño En-Suite

Cocina
- ✔ Cocina Equipada

Jardin
- ✔ Jardín Privado

Seguridad
- ✔ Recinto Cerrado
- ✔ Portero Automático

Aparcamiento
- ✔ Garaje

Categoría
- ✔ Lujo








































































Mr&Mrs Borrett
PING













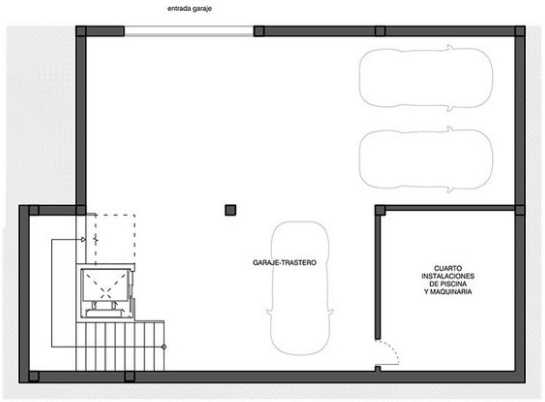

PLANTA SÓTANO

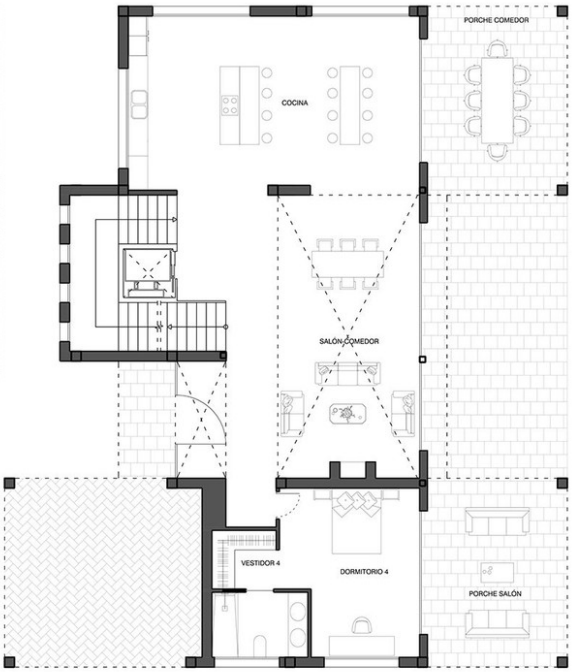

PLANTA BAJA

