Ventas - Apartamento - Fuengirola

849.000€

Fuengirola **Apartamento**

Comunidad: 3,132 EUR / año **IBI: 787 EUR / año** **Basura: 100 EUR / año**

3 **2.5** **131 m2**

Apartamento contemporáneo en Higuerón West con increíbles vistas al mar. Este nuevo y moderno apartamento está ubicado en la comunidad cerrada de Higuerón West, una comunidad residencial de lujo, con su propio spa e instalaciones deportivas que incluyen canchas de tenis y pádel, un hotel de 5 estrellas, 9 restaurantes, piscinas, un co-working espacio, servicios de conserjería, y mucho, mucho más. También hay un club de playa privado con 2 restaurantes y una piscina que pertenece a la comunidad. Es fácil llegar con el servicio de transporte ofrecido. Con vistas al mar Mediterráneo, esta vivienda tiene sin duda una de las mejores vistas panorámicas de la Costa del Sol. El apartamento se encuentra a poca distancia de la playa y de los numerosos clubes de playa y chiringuitos (restaurantes de playa), transporte público y todas las demás comodidades que uno pueda necesitar. Esta lujosa vivienda cuenta con tres dormitorios dobles; el dormitorio principal tiene un gran baño en-suite con ducha a ras de suelo completo con cabezales de ducha tipo lluvia dobles y vestidor. Desde el dormitorio principal, hay grandes puertas de patio con doble acristalamiento que dan a un balcón privado que también tiene vistas al mar y al puerto de Fuengirola. Los otros dos dormitorios tienen armarios empotrados y dan a las montañas de Mijas. El apartamento está a tiro de piedra de la piscina. Los otros dos dormitorios comparten un baño de buen tamaño con ducha a ras de suelo situado justo enfrente del pasillo. Además, hay un aseo de invitados. El diseño del apartamento es de concepto abierto, por lo que hay un gran flujo de energía en todas partes. A lo largo de un lado de la pared hay tres juegos de grandes puertas de patio con doble acristalamiento que dejan entrar mucha luz natural durante todo el día. Las puertas del patio conducen a la terraza principal con vistas a la zona de la piscina, un fabuloso espacio de entretenimiento con espacio suficiente para una zona de relajación, un comedor y una zona de barbacoa. La vista desde la terraza es impresionante: imagínate disfrutar de las hermosas puestas de sol desde aquí, durante todo el año. La cocina está totalmente equipada con electrodomésticos modernos de alta calidad y otras características modernas, así como una isla impresionante, lo que crea un fantástico espacio de entretenimiento. El comedor/sala de estar habla por sí mismo, es el espacio perfecto para entretener a los invitados, descansar o simplemente disfrutar de su café de la mañana mientras contempla el mar Mediterráneo. Hay calefacción por suelo radiante en todo el apartamento. El piso dispone de 2 plazas de parking con ascensor directo además de un trastero grande y útil en la planta sótano junto al ascensor. Mercedes Benz clase A incluido con la propiedad: estado bastante nuevo. La comunidad cuenta con seguridad las 24 horas para que te sientas seguro. Una casa para vivir.

Posición
- Cerca de Tiendas
- Cerca del Mar
- Urbanización

Orientación
- Sur

Estado
- Excelente
- Nueva Construcción

Piscina
- Comunitaria
- Piscina de Niños

Climatización
- Aire Acondicionado

Vistas
- Mar
- Montaña
- Campo
- Panorámicas
- Piscina

Caracteristicas
- Terraza Cubierta
- Ascensor
- Armarios Empotrados
- Terraza Privada
- WiFi
- Trastero
- Lavadero
- Baño En-Suite

Cocina
- Equipada

Jardin
- Comunitario

Seguridad
- Recinto Cerrado

Aparcamiento
- Subterráneo
- Garaje
- Más de uno
- Privado

BOSCH

ecodan
Serie | 6
Wash & Dry 10/6 kg
WiFi

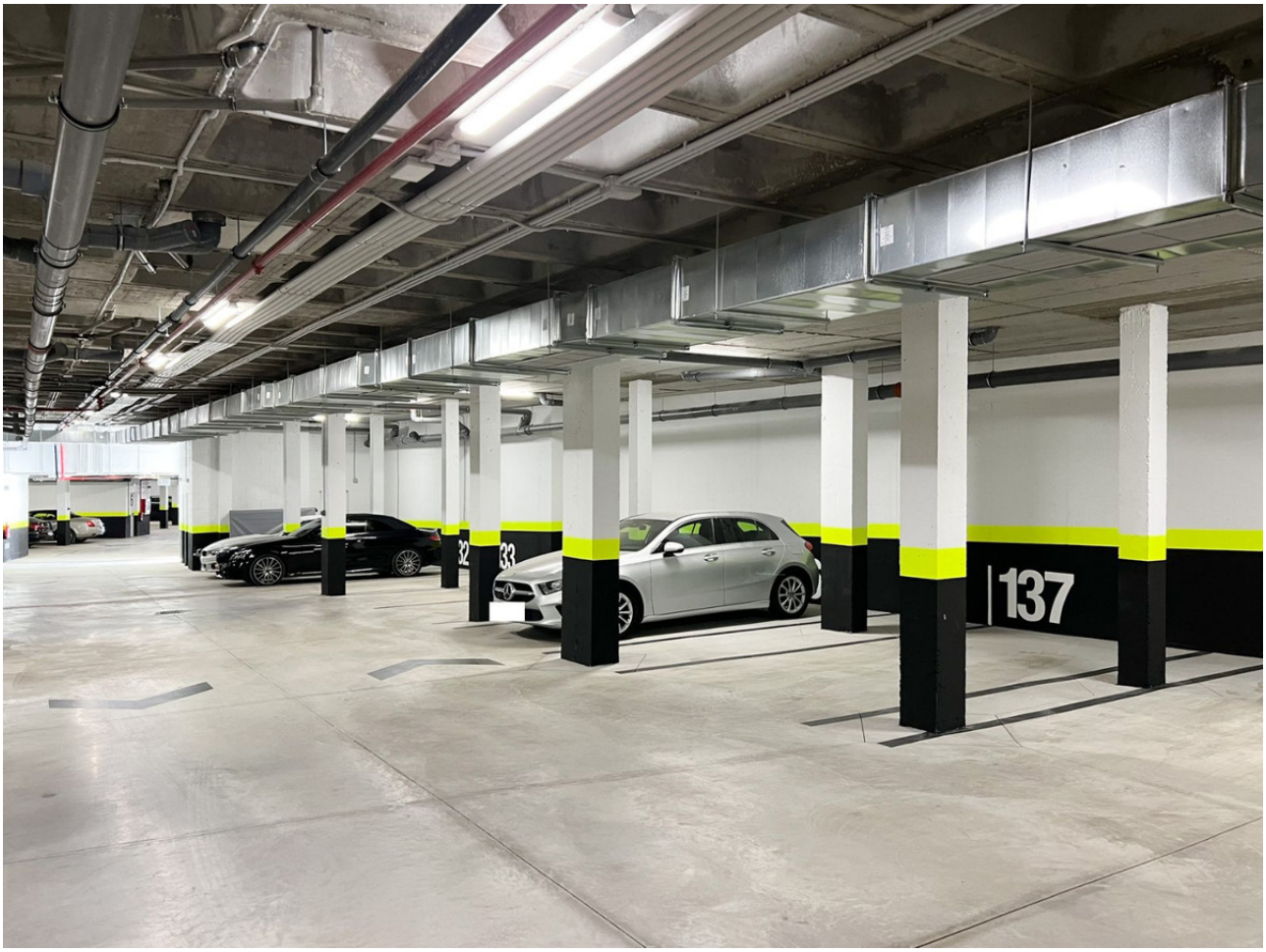
32
33
137

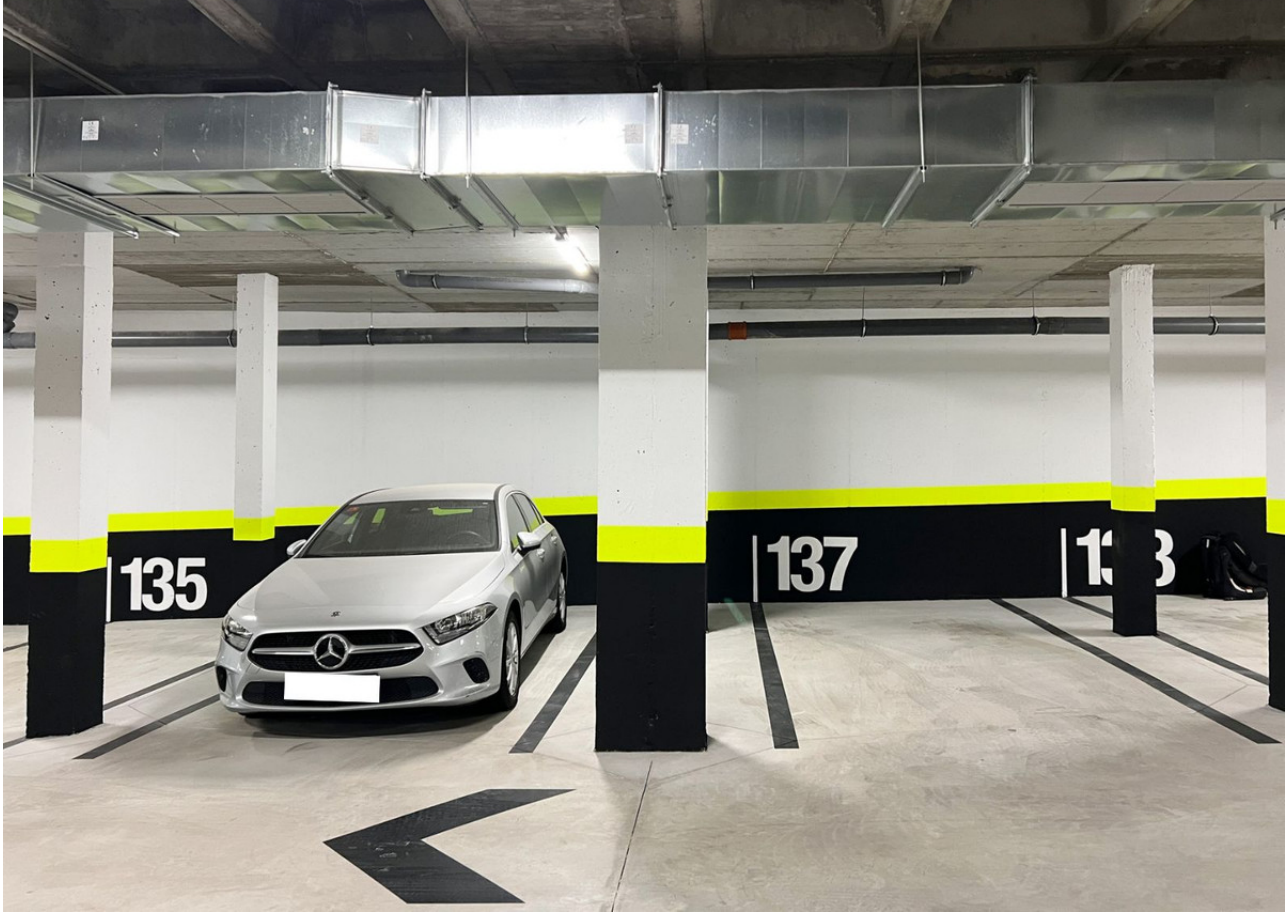
135
137

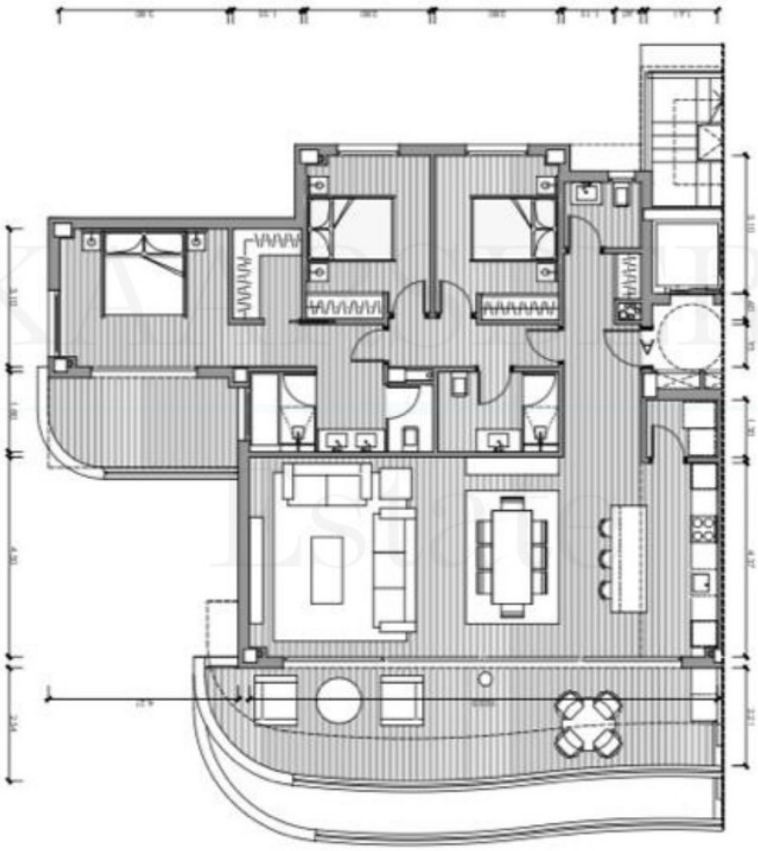

RESERVA DEL HIGUERÓN
Resort

SPINNING
SPINNER

0995 LZF