Ventas - Apartamento - Torremolinos

299.900€

Torremolinos **Apartamento**

Comunidad: 1,440 EUR / año **IBI: 200 EUR / año**

1 **1** **64 m2**

Apartamento en Planta Última, Torremolinos, Costa del Sol. 1 Dormitorio, 1 Baño, Construidos 64 m², Terraza 49 m². Con licencia turistica ! Posición : Cerca de Cuidad, Urbanización. Orientación : Suroeste. Estado : Excelente. Piscina : Comunitaria. Vistas : Panorámicas. Caracteristicas : Ascensor, Armarios Empotrados, Cerca de Transporte, Terraza Privada, Solario, Doble acristalamiento. Cocina : Equipada. Aparcamiento : Comunitario. Categoría : Inversion, Reducido.

Posición
- Cerca de Ciudad
- Urbanización

Orientación
- Suroeste

Estado
- Excelente

Piscina
- Comunitaria

Vistas
- Panorámicas

Caracteristicas
- Ascensor
- Armarios Empotrados
- Cerca de Transporte
- Terraza Privada
- Solario
- Doble acristalamiento

Cocina
- Equipada

Aparcamiento
- Comunitario

Categoría
- Inversion
- Reducido

TORREMO INOS

Love looks
not with the EYES
BUT WITH THE MIND
And THEREFORE IS
WINGED cupid painted blind

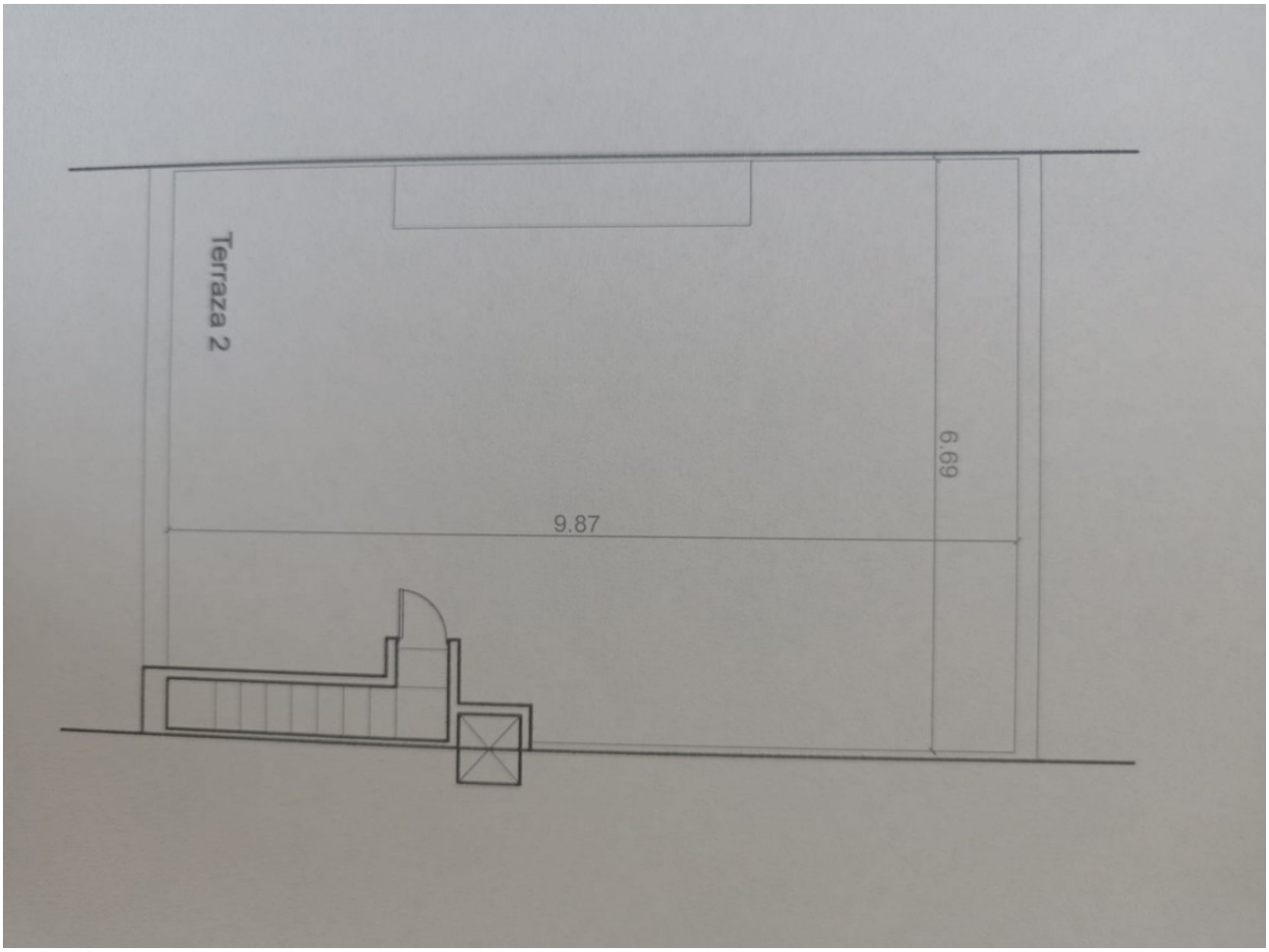
Terraza 2
6.69
9.87

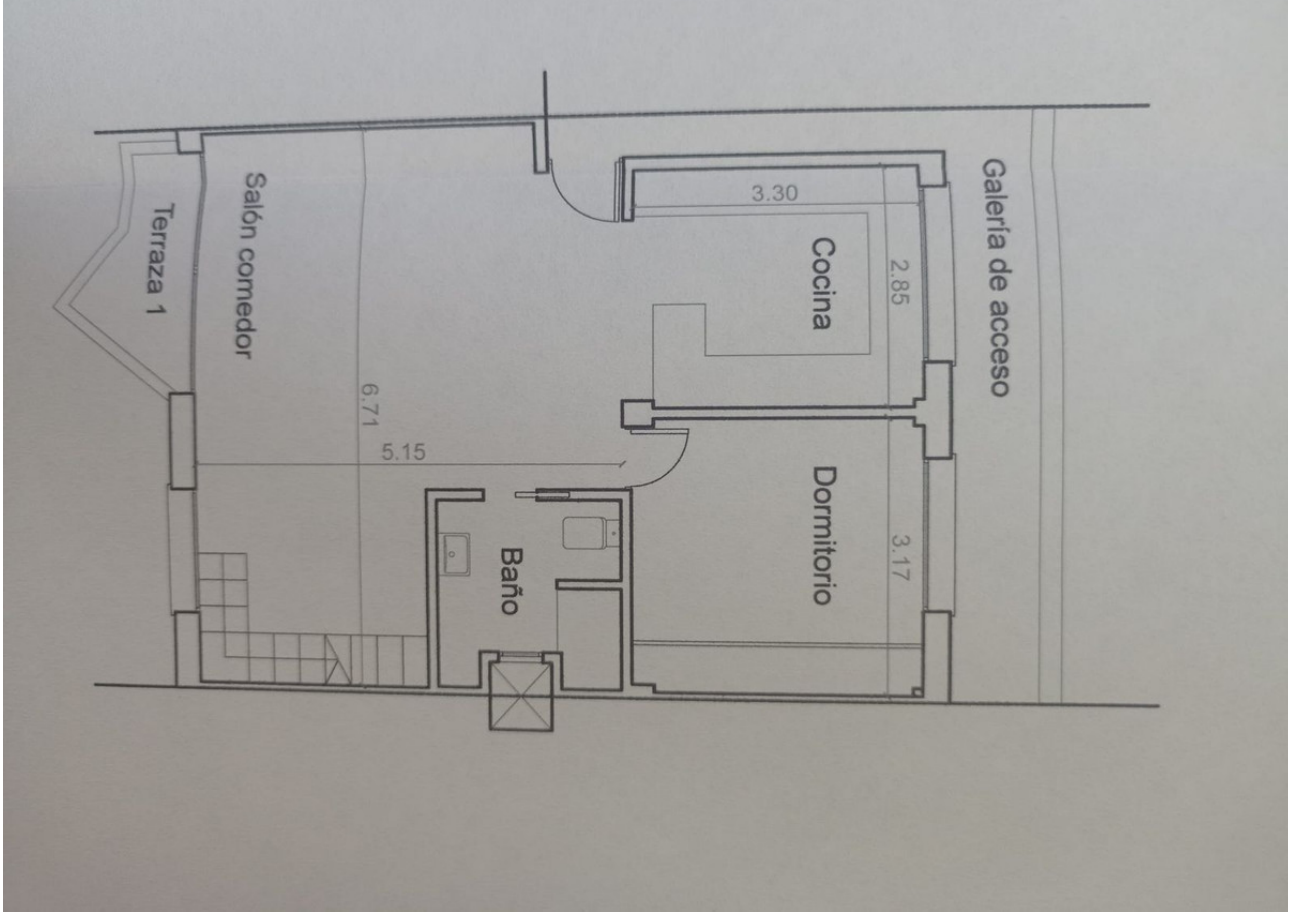
Galería de acceso
3.30
2.85
Cocina
Dormitorio
3.17
Baño
5.15
6.71
Salón comedor
Terraza 1

TORRE
OLINOS

VICTORIA
TIETRO

Provincia
de
MALAGA