

Ventas - Casa - Altos de los Monteros

12.500.000€

Altos de los Monteros

Casa

IBI: 4,000 EUR / año

Basura: 180 EUR / año

 8

 8

 1206 m2

 71854 m2

Marbella, el lugar donde todo el mundo quiere vivir. La Villa ofrece todo lo que una familia podría desear para vivir una vida lujosa cerca de Marbella y Puerto Banús. Situada a 10 minutos del centro de Marbella, a 5 minutos de la mejor playa de la Costa del Sol "Bahía de Marbella", y a 30 minutos del Aeropuerto Internacional de Malga. Está construido sobre una parcela de 72.000 metros cuadrados y ofrece vistas al mar desde casi todos los ángulos. Dispone de 8 dormitorios y 8 baños distribuidos en 3 niveles, garaje para 8 coches, cuadra para caballos, 1.206 m2 construidos más terrazas. Esta villa rústica es más de lo que deseas. Programe una visita y lo estaremos esperando para una presentación en el lugar perfecto.

Posición

- ✓ Campo
- ✓ Pueblo de Montaña
- ✓ Cerca de Golf
- ✓ Cerca de Tiendas
- ✓ Cerca de Colegios
- ✓ Cerca de los Bosques
- ✓ Urbanización

Climatización

- ✓ Aire Acondicionado
- ✓ A/A Preinstalado
- ✓ Calefacción Central.
- ✓ Chimenea

Cocina

- ✓ Equipada
- ✓ Cocina Comedor

Servicios Públicos

- ✓ Electricidad
- ✓ Agua Potable
- ✓ Paneles solares fotovoltaicos
- ✓ Paneles Solares Térmicas

Orientación

- ✓ Este
- ✓ Sur
- ✓ Oeste

Vistas

- ✓ Mar
- ✓ Montaña
- ✓ Campo
- ✓ Panorámicas
- ✓ Jardín

Jardin

- ✓ Privado
- ✓ Paisajista

Categoría

- ✓ Ganga
- ✓ Barato
- ✓ Inversion

Estado

- ✓ Buen

Características

- ✓ Terraza Cubierta
- ✓ Armarios Empotrados
- ✓ Terraza Privada
- ✓ Gimnasio
- ✓ Sala de Juegos
- ✓ Lavadero
- ✓ Baño En-Suite
- ✓ Suelos de Mármol
- ✓ Bar
- ✓ Barbacoa
- ✓ Establos
- ✓ Sótano

Seguridad

- ✓ Recinto Cerrado
- ✓ Alarma
- ✓ Seguridad 24 Horas

Piscina

- ✓ Privada

Muebles

- ✓ Sin Amueblar
- ✓ Opcionales

Aparcamiento

- ✓ Garaje
- ✓ Cubierto
- ✓ Privado

























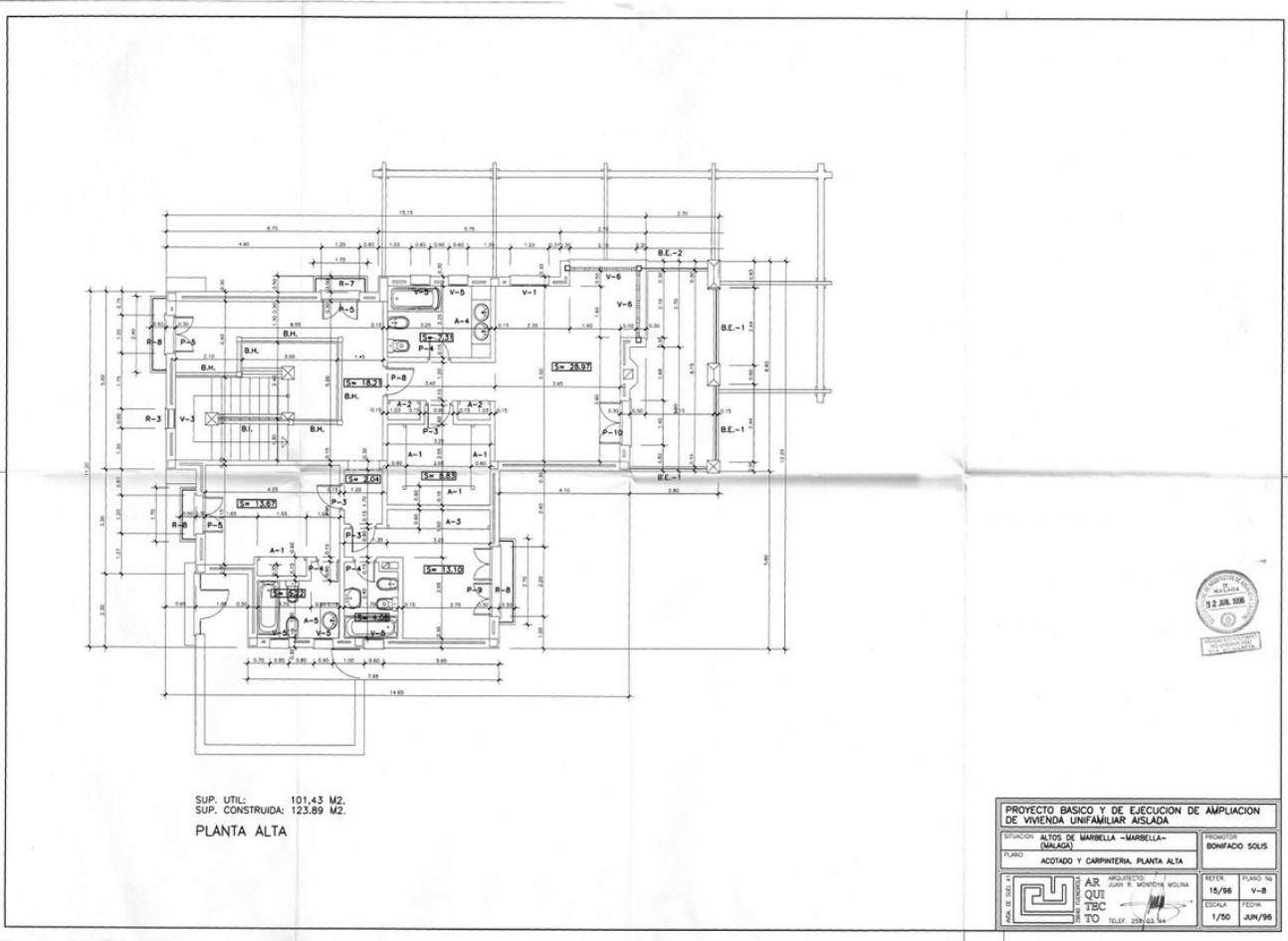

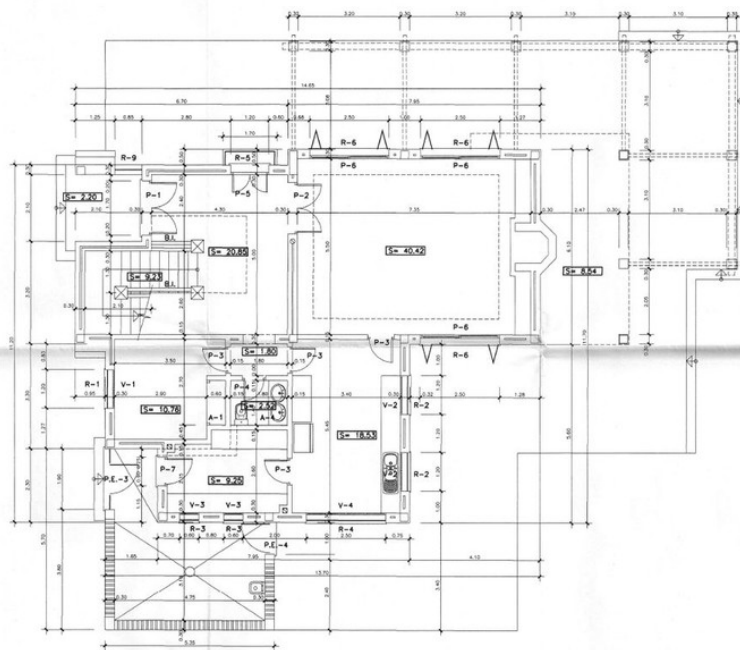

SUP. UTIL: 124.12 M2.
SUP. CONSTRUIDA: 142.00 M2.
PLANTA BAJA

PROYECTO BASICO Y DE EJECUCION DE AMPLIACION DE VIVIENDA UNIFAMILIAR AISLADA			
SITUACION: ALTOS DE MARBELLA - MARBELLA - (MALAGA)		PROMOTOR: BONIFACIO SOLIS	
PLANO: ACOTADO Y CARPINTERIA PLANTA BAJA		FECHA: 15/96	
		ARQUITECTO: AR. QUI. TEC. TO	PLANO NO: V-7
		FECHA: 1/90	FECHA: JUN/96



ALZADO PRINCIPAL

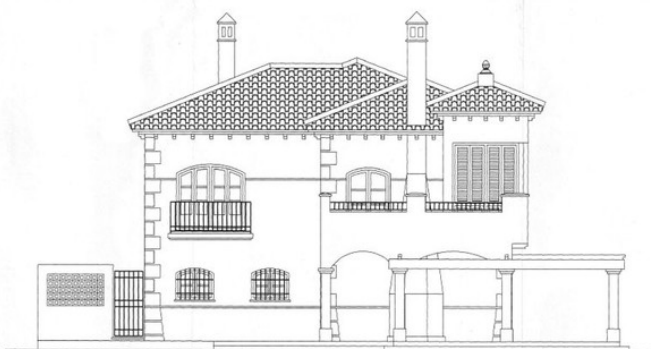

ALZADO POSTERIOR

PROYECTO BASICO Y DE EJECUCION DE AMPLIACION DE VIVIENDA UNIFAMILIAR AISLADA			
SITUACION: ALTOS DE MARBELLA - MARBELLA - (MALAGA)		PROMOTOR: BONIFACIO SOLIS	
PLANO: ALZADOS PRINCIPAL Y POSTERIOR		FECHA: 15/96	
		ARQUITECTO: AR. QUI. TEC. TO	PLANO NO: V-10
		FECHA: 1/90	FECHA: JUN/96

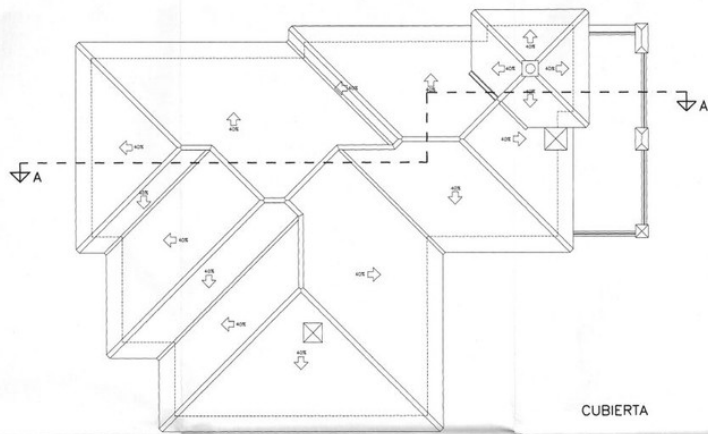

CUBIERTA

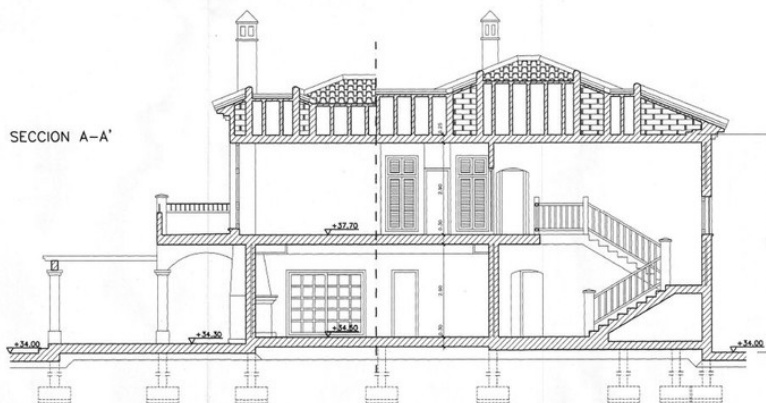

SECCION A-A'



PROYECTO BASICO Y DE EJECUCION DE AMPLIACION DE VIVIENDA UNIFAMILIAR AISLADA			
SITUACION ALTOS DE MARBELLA - MARBELLA - (MALAGA)		PROMOTOR BONIFACIO SOLIS	
PLANO CUBIERTA Y SECCION A-A'		FECHA 15/96	
4 ANOS DE VAL.	10 M DE VAL.	PLANO Nº V-9	
		ESCALA 1/50	
		FECHA JUN/96	