Ventas - Casa - Benahavís

5.250.000€

Benahavís **Casa**

Comunidad: 1,296 EUR / año **IBI: 1,118 EUR / año** **Basura: 18 EUR / año**

 **5**  **5**  **555 m2**  **2143 m2**

Impresionante villa PRIVADA de estilo tradicional andaluz diseñada por el conocido arquitecto Cesar de Leyva. Es una villa familiar muy bonita, situada en la Urbanización Los Almendros, con posibilidad de construir 799m2 extras además de lo construido lo que supone un enorme potencial. Con su orientación Suroeste, y en el clima de la zona garantiza 320 días de sol brillante bajo el que disfrutar el estilo de vida de Benahavís. La villa tiene unas impresionantes vistas al campo de golf que atrapan toda la atención. Estas vistas están totalmente protegidas y garantizadas al no haber ningún tipo de posibilidad de construcción alrededor, pudiendo además ver Africa y Gibraltar además de vistas al mar. Es el perfecto rincón donde encontrar la paz y una escapada privada, dentro de maduros jardines muy cuidados, enormes zonas de cesped y una fuente. La villa tiene una entrada presidencial con un hall de entrada que lleva directamente al precioso vestíbulo con techo de doble altura, equipado con chimeneas que hacen del espacio una zona muy acogedora. La Villa está equipada con Aire acondicionado, calefacción central de gas, y agua caliente proveniente de paneles solares. Se compone en planta primera de una suite principal y dos dormitorios más todos en suite, con muchísimos espacios que proporcionan un enorme confort. El nivel principal de la villa lleva a un despacho/librería totalmente equipado el cual es una habitación, una zona de lectura/relax, y una zona de comedor formal, areas diferenciadas para poder disfrutar de invitados con diversos ambientes, terminando con una cocina amplia y abierta totalmente equipada. Además, la villa incluye un apartamento independiente para huespedes o personal interno completamente equipado, en modo loft, además de un garaje para dos coches situado a la entrada presidencial con zona interna con más aparcamiento. La propiedad está situada en el corazón del valle del golf rodeado de numerosos campos, estando a 40 minutos de los aeropuertos de Malaga y Gibraltar, y a 10 minutos de Puerto Banús y las playas de la zona. VILLA ÚNICA QUE ES MEJOR VER, AL SER UNA JOYA CON ESPECTACULARES VISTAS AL GOLF

Posición
- Pueblo de Montaña
- Cerca de Golf
- Cerca de Cuidad
- Cerca de los Bosques
- Urbanización

Orientación
- Orientación Suroeste

Estado
- Buen estado de conservación

Piscina
- Piscina Privada

Climatización
- Aire Acondicionado
- Calefacción Central.

Vistas
- Vistas a Montaña
- Vistas a Golf
- Vistas Panorámicas
- Vistas a Jardín
- Vistas a Piscina
- Vistas a Bosques

Caracteristicas
- Terraza Cubierta
- Armarios Empotrados
- Terraza Privada
- WiFi
- Aprtmnt. Huéspedes
- Casa de Huéspedes
- Trastero - Almacén
- Baño En-Suite
- Barbacoa
- Alojamiento del personal

Muebles
- Opcionales

Cocina
- Cocina Equipada

Jardin
- Jardín Privado

Seguridad
- Recinto Cerrado
- Portero Automático
- Alarma
- Seguridad 24 Horas

Aparcamiento
- Párking Cubierto
- Párking Privado

Servicios Públicos
- Electricidad
- Agua Potable
- Teléfono
- Gas
- Paneles solares fotovoltaicos
- Paneles Solares Térmicas

Categoría
- Golf
- Lujo










































PRIVATE ESTATE


PRIVATE ESTATE



























































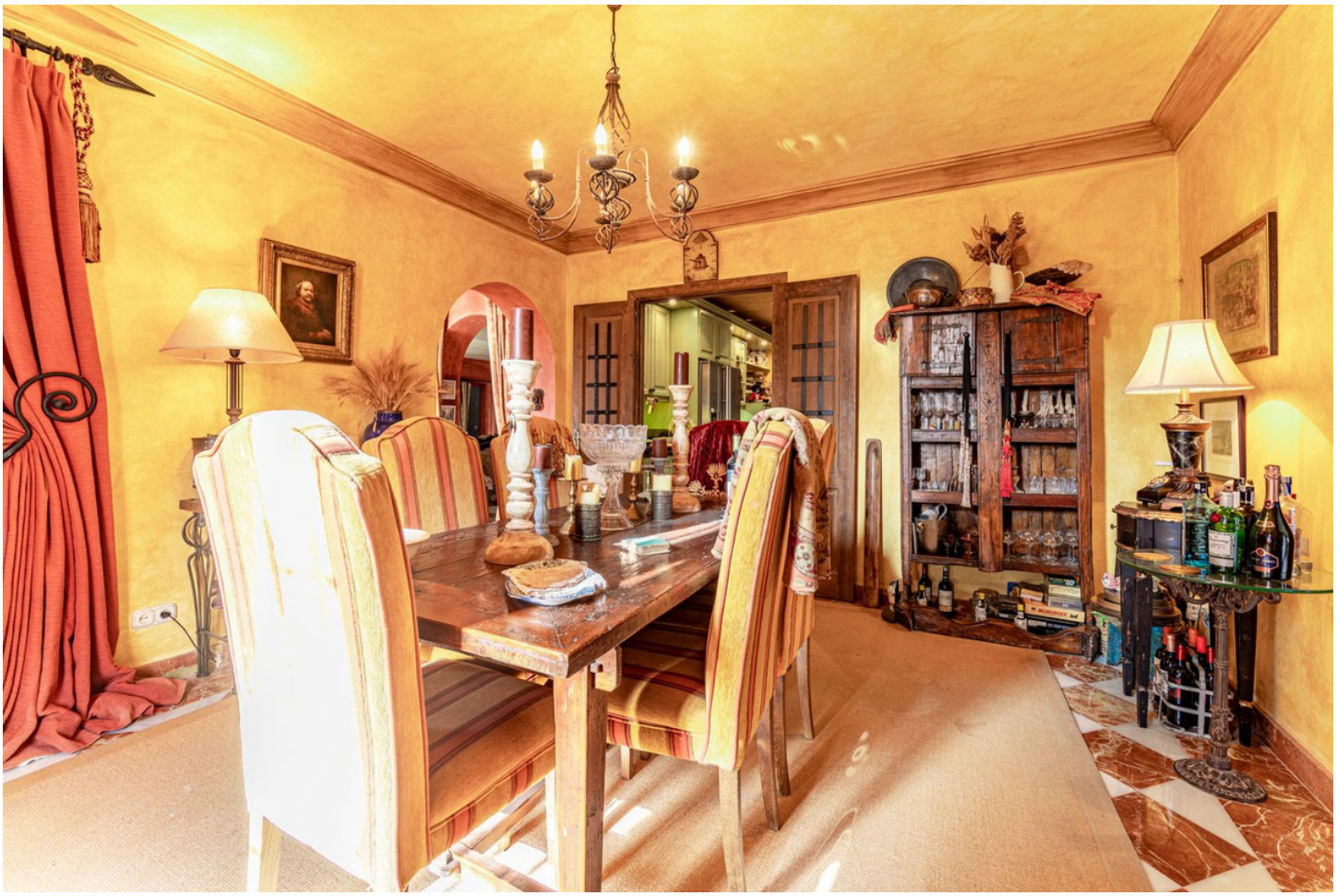








LOVE








































SNOOKER


POLO