Ventas - Apartamento - Estepona

199.000€

Estepona **Apartamento**

Comunidad: 240 EUR / año **IBI: 20 EUR / año** **Basura: 20 EUR / año**

 **1**  **1**  **26 m2**

Loft estudio convertido en un estudio tipo Loft industrial Precioso con 4 metros de altura y todas las comodidades. Se encuentra en el centro de Estepona a sólo 150 metros de la playa, al lado de supermercados, cafeterías, restaurantes, ubicación perfecta para alquiler vacacional. El cambio de uso de local a vivienda está en proceso y aprobado ya por la comunidad ... Recién reformado (incluso tuberías de agua, electricidad), todo a estrenar. Se vende amueblado. Se alquila muy bien ...

Posición
- ✔ Ciudad
- ✔ Área Comercial
- ✔ Lado de la Playa
- ✔ Cerca de Tiendas
- ✔ Cerca del Mar
- ✔ Cerca de Colegios

Orientación
- ✔ Orientación Sur
- ✔ Orientación Oeste

Estado
- ✔ Excelente estado de conservación

Climatización
- ✔ Aire Acondicionado

Vistas
- ✔ Vistas Urbanas

Muebles
- ✔ Completamente Amueblada

Cocina
- ✔ Cocina Equipada

Servicios Públicos
- ✔ Electricidad
- ✔ Agua Potable

Categoría
- ✔ Ganga
- ✔ Barato
- ✔ Casas de vacaciónes
- ✔ Inversion


up35jgrhau

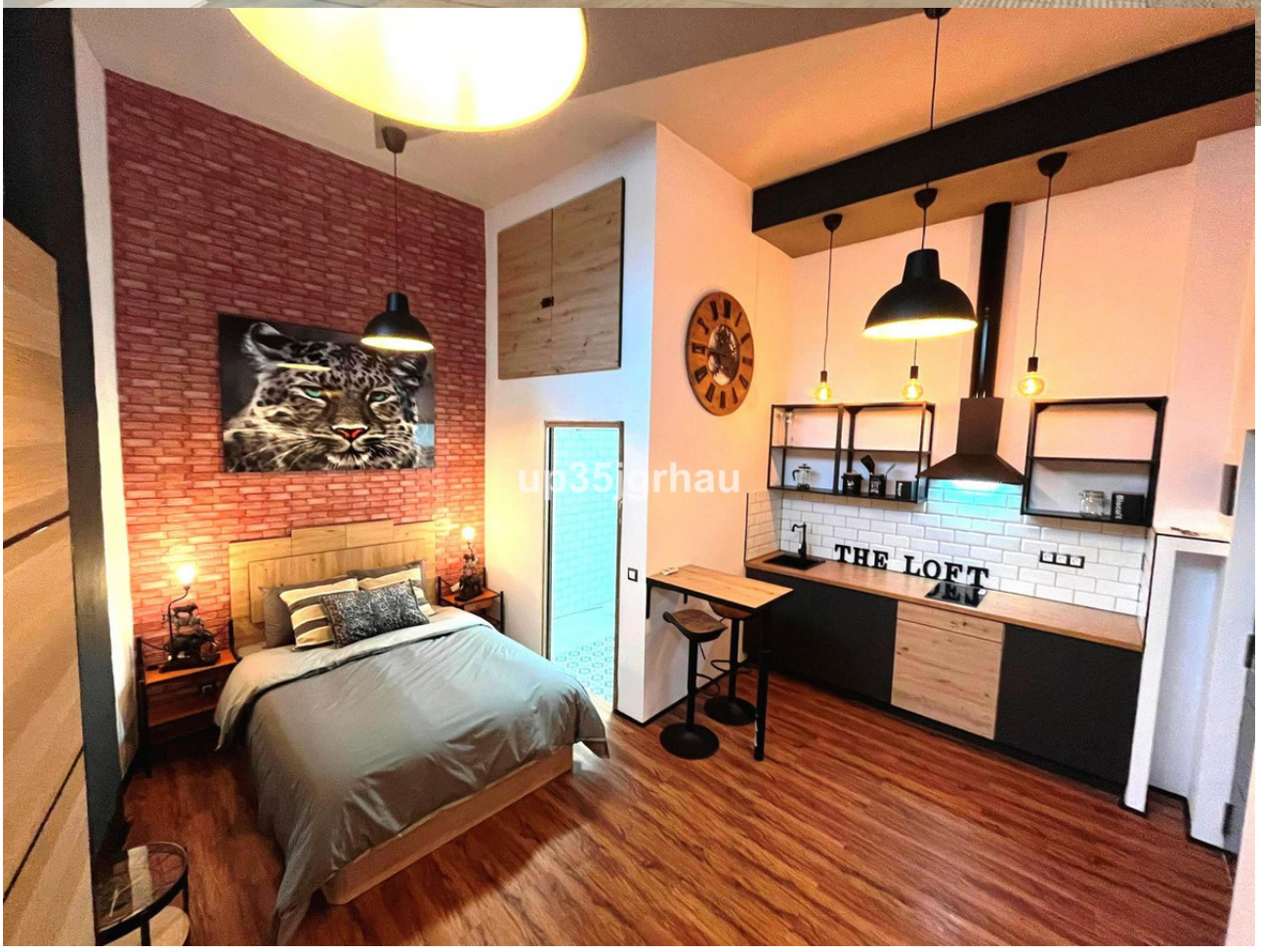
up35jgrhau
THE LOFT


up35jgrhau


INDUSTRIAL
up35jgrhau




up35jgrhau


E
INDUSTRIAL LOFT
up35jgrhau


T H E
INDUSTRIAL LOFT
up35jgrhau


up35jgrhau

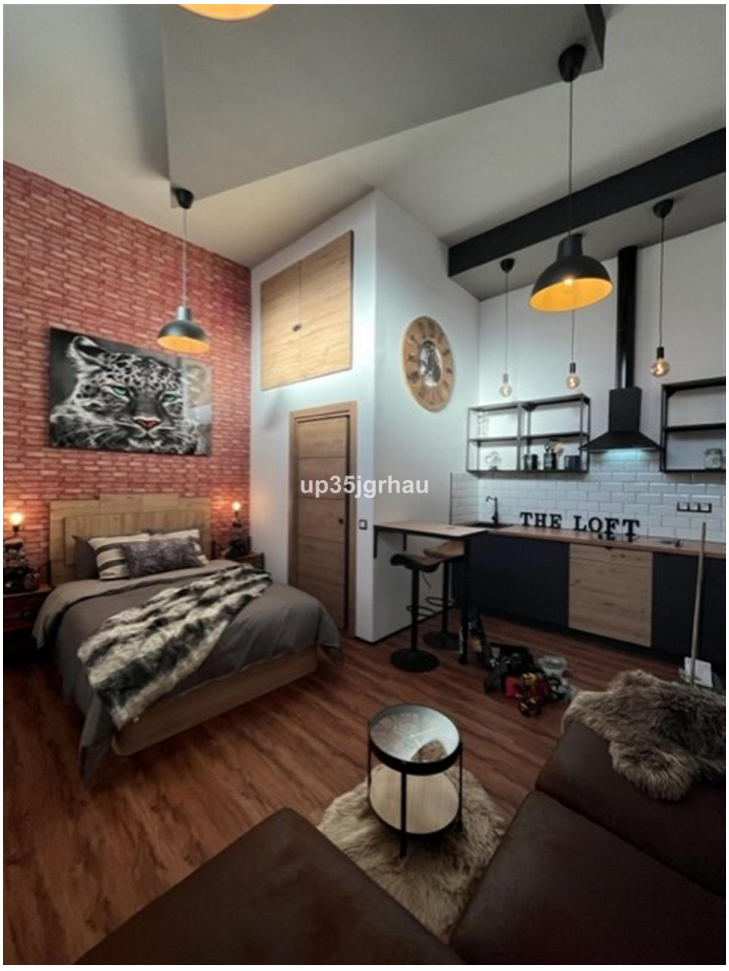
up35jgrhau
THE LOFT


up35jgrhau


up35jgrhau

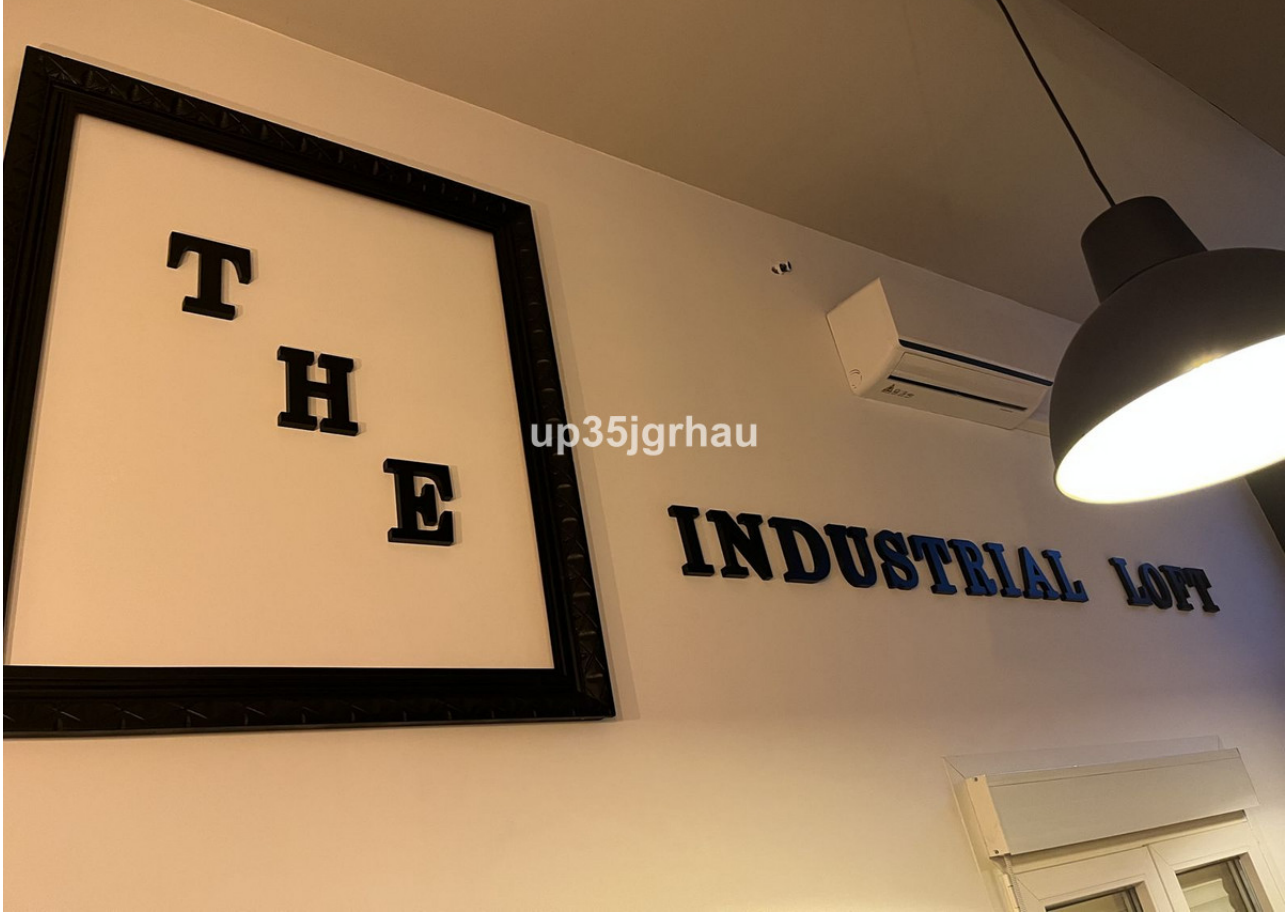
THE
INDUSTRIAL LOFT
up35jgrhau


THE LOFT
up35jgrhau


up35jgrhau
THE


up35jgrhau


up35jgrhau


up35jgrhau


up35jgrhau


up35jgrhau


up35jgrhau


up35jgrhau


up35jgrhau


up35jgrhau


up35igrhau


up35igrhau






up35jgrhau


up35jgrhau







