Ventas - Casa - The Golden Mile

4.500.000€

The Golden Mile **Casa**

Comunidad: 33,600 EUR / año **IBI: 4,274 EUR / año**

3 **4** **447 m2** **314 m2**

Esta magnífica Viila se encuentra en una residencia cerrada y segura en la lujosa Milla de Oro de Marbella. Es ideal para aquellos que buscan la comodidad y el lujo de una de las zonas más prestigiosas de toda la región mediterránea. La villa fue construida en 2023. La villa bellamente construida en 4 niveles ofrece un salon brillante, elegante y de alta calidad abierta a la terraza grande y elegante con impresionantes vistas panorámicas hacia el mar. Todas las suites de 2 dormitorios incluyen ventanas del piso al techo, pisos de roble, mármol de Porcelanosa y herrajes en todas partes, mostrando un estilo moderno elegante y refinado. Una elegante cocina minimalista tiene electrodomésticos Gaggenau integrados. Hay un ascensor que lleva a cada piso. Terrazas que dan a un área privada de jardín, además de tener acceso a los hermosos jardines comunitarios y a la piscina. Azotea con piscina privada y cine al aire libre. Un sótano personalizable proporciona un amplio espacio para un dormitorio, un gimnasio en casa, un spa o un estudio. Aparcamiento subterráneo para 4 coches. Está orientado al sur-oeste, admira unas espectaculares vistas al mar Mediterráneo, al puerto deportivo de Puerto Banús y tiene como fondo la mítica Montaña de La Concha. Rodeado de propiedades de alta gama de la Milla de Oro, esta propiedad contemporánea perfectamente ejecutada se encuentra a solo 250 metros de la playa de arena y una variedad de servicios, restaurantes y bares conocidos, hoteles icónicos de 5 estrellas como Puente Romano , boutiques de diseño, tiendas y supermercados. ¡Oportunidad única de poseer una villa contemporánea, una de solo 12, con vistas panorámicas al mar ubicadas en la mundialmente famosa Milla de Oro!

Posición
- ✔ Ciudad
- ✔ Área Comercial
- ✔ Lado de la Playa
- ✔ Cerca de Puerto
- ✔ Cerca de Tiendas
- ✔ Cerca del Mar
- ✔ Cerca de Colegios
- ✔ Cerca de Marina
- ✔ Urbanización

Orientación
- ✔ Sur
- ✔ Suroeste

Estado
- ✔ Excelente
- ✔ Nueva Construcción

Piscina
- ✔ Comunitaria
- ✔ Privada
- ✔ Con Calefacción

Climatización
- ✔ Aire Acondicionado
- ✔ Suelo Radiante
- ✔ Baño

Vistas
- ✔ Mar
- ✔ Panorámicas
- ✔ Jardín
- ✔ Piscina

Caracteristicas
- ✔ Terraza Cubierta
- ✔ Ascensor
- ✔ Armarios Empotrados
- ✔ Cerca de Transporte
- ✔ Terraza Privada
- ✔ Solario
- ✔ Trastero
- ✔ Lavadero
- ✔ Baño En-Suite
- ✔ Suelos de Mármol
- ✔ Doble acristalamiento
- ✔ Domotica
- ✔ Sótano

Muebles
- ✔ Sin Amueblar

Cocina
- ✔ Equipada

Jardin
- ✔ Comunitario
- ✔ Privado

Seguridad
- ✔ Recinto Cerrado
- ✔ Portero Automático

Aparcamiento
- ✔ Subterráneo
- ✔ Más de uno
- ✔ Privado

Categoría
- ✔ Ganga
- ✔ Frente a la playa
- ✔ Casas de vacaciónes
- ✔ Inversion
- ✔ Lujo
- ✔ Reducido
- ✔ Contemporáneo

07

Vlogik

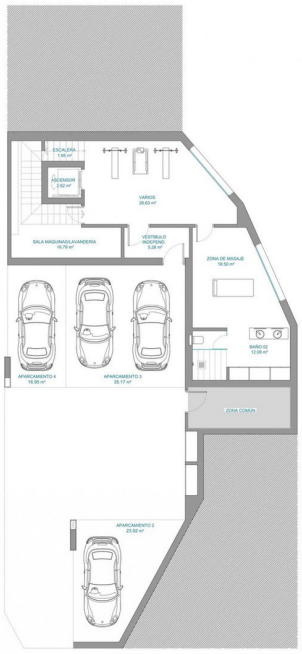

PLANTA SOTANO

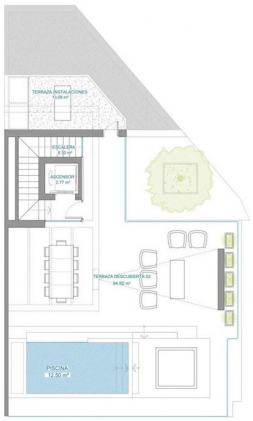

PLANTA SOLARIUM

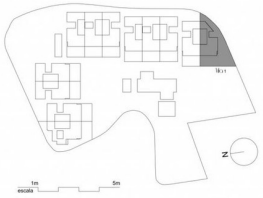

Vila: 1

SUP. CONSTRUIDA

Cerrada vivienda:	268,80 m2
Terraza:	251,13 m2
Terraza Instalaciones:	14,49 m2
Comunes:	2,98 m2
Sótano privado:	103,68 m2
Aparcamientos:	75,14 m2
SUP. TOTAL CONSTRUIDA:	**716,22 m2**
Sup. Jardín:	282,39 m2
Hall Entrada Exterior:	31,21 m2
TOTAL:	**1.029,82 m2**
Sup. Util según Real Decreto 218/2005:	332,84 m2

NOTAS:
La superficie mostrada en cada estancia, corresponde a superficie útil.
La superficie de jardín y de hall entrada exterior expresada es sólo de uso y disfrute.
Documento informativo sujeto a revisión técnica.
Documento a doble cara.

PLANTA BAJA

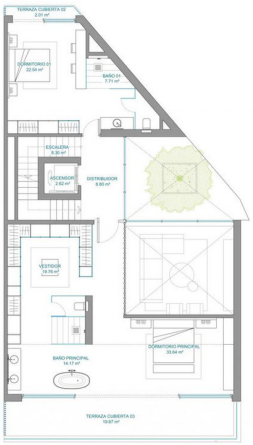

PLANTA PRIMERA

Vila: 1

SUP. CONSTRUIDA

Cerrada vivienda:	268,80 m2
Terraza:	251,13 m2
Terraza Instalaciones:	14,49 m2
Comunes:	2,98 m2
Sótano privado:	103,68 m2
Aparcamientos:	75,14 m2
SUP. TOTAL CONSTRUIDA:	**716,22 m2**
Sup. Jardín:	282,39 m2
Hall Entrada Exterior:	31,21 m2
TOTAL:	**1.029,82 m2**
Sup. Util según Real Decreto 218/2005:	332,84 m2

NOTAS:
La superficie mostrada en cada estancia, corresponde a superficie útil.
La superficie de jardín y de hall entrada exterior expresada es sólo de uso y disfrute.
Documento informativo sujeto a revisión técnica.
Documento a doble cara.