Ventas - Apartamento - Marbella

270.000€

Marbella **Apartamento**

IBI: 235 EUR / año **Basura: 36 EUR / año**

3 **1** **81 m2**

Este apartamento se encuentra bien ubicado a muy corta distancia del centro de Marbella, en zona con acceso andando a todos los servicios: comercios, supermercados, colegios, farmacia, parada de autobús, etc. A pocos minutos andando de las principales playas. La propiedad totalmente reformada se compone de un amplio y luminoso salón-comedor con balcón exterior, cocina abierta totalmente equipada, tres dormitorios y un baño. No dispone de plaza de aparcamiento privada, pero se puede aparcar en las inmediaciones gratuitamente.

Posición
- ✔ Ciudad
- ✔ Área Comercial
- ✔ Cerca de Tiendas
- ✔ Cerca del Mar
- ✔ Cerca de Colegios

Orientación
- ✔ Suroeste

Estado
- ✔ Buen

Vistas
- ✔ Calle

Muebles
- ✔ Opcionales

Cocina
- ✔ Equipada

Aparcamiento
- ✔ Calle

Servicios Públicos
- ✔ Electricidad
- ✔ Agua Potable

Categoría
- ✔ Lujo
- ✔ Reventa

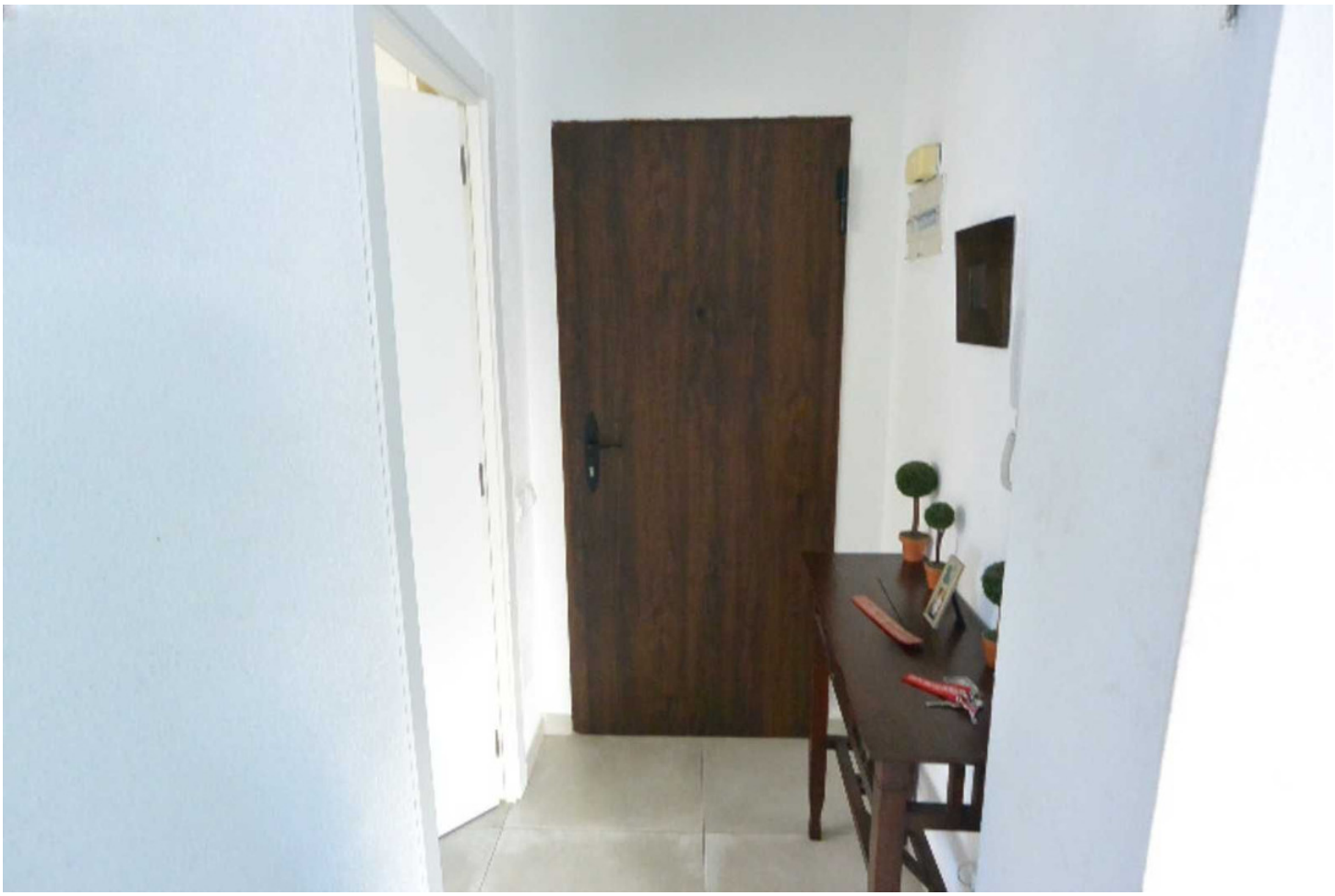

LISTERINE

5357 CPZ